

# Ausstellerverzeichnis

## 21. Vier-Rassen-Eliteschau

### Braunvieh

#### Stiere

Aemisegger Matthias	Emmerholz 5	8574 Illighausen	1
Schrepfer Martin	Hinter Sennenberg 12	8636 Wald ZH	2

#### Weibliche Zuchtfamilien

Sprecher Christian	Scheibe 248	9044 Wald AR	18, 19, 20, 21, 22, 23
Bamert-Weishaupt Christian	Mülimoos 1132	9613 Mühlrüti	24, 26, 27, 28, 29, 30

#### Braunvieh vom Feinsten

Meier Hans-Jörg	Hohfirst 701	9205 Waldkirch	3
-----------------	--------------	----------------	---

#### Braunviehkühe mit Lebensleistungen von über 100 000 kg

Amstad Wendelin	Horben 1	8372 Wiezikon b. Sirnach	12
Aregger Thomas	Reisen 17	4448 Läuelfingen	13
Gassner Wendel	Feldstr. 22	8890 Flums	5
GG Ackermann Peter und David	Ragatz 9	9546 Tuttwil	15
Gsell Daniel	Wiedehorn	9322 Egnach	9
Hoffmann-Minder Kaspar	Dischmastr. 29	7260 Davos Dorf	4
Inauen Beat	Obere Berneggstr. 31	9012 St. Gallen	10
Meier Hans-Jörg	Hohfirst 701	9205 Waldkirch	14
Plantahof Leistungsherde	Kantonsstr. 17	7302 Landquart	16
Reichmuth Meinrad	Flüelistr. 12	6418 Rothenthurm	7
Scherrer Hansueli und Andrea	Ringenzeichen 3	9315 Neukirch (Egnach)	6
Scherrer-Rutz Thomas	Hof-Lutenwil 1433	9650 Nesslau	8
Schmid Beat	Hessenbohl 2	8512 Lustdorf	11
Schweizer Thomas	Hammer 1471	9231 Egg (Flawil)	17

#### Original Braunvieh

Betriebsgemein. St. Johann	Chällenstr. 25	8852 Altendorf	44
Bischof Manfred	Bühl 443	9655 Stein SG	31
Biser Ulrich	Mösli 647	9107 Urnäsch	40
Campell Duri	Plaun da la Clüsa 17	7526 Chapella	36
Frick Jakob	Nünegg 2595	9112 Schachen b.H.	37, 42

Honegger Felix	Bodenacherstr. 4	8340 Hinwil	35, 41
Kälin Ruedi	Hartmannsegg 6a	8836 Bennau	33
Landw. Schule Strickhof	Eschikon 21	8315 Lindau	38
Litschi Reto	Sädelstr. 1	8498 Gibswil	39
Oertle Andreas	Oberes Moos 37	9107 Urnäsch	34
Rhyner Christoph	Nassenstr. 10	9123 Nassen	32
Schrepfer Martin	Hinter Sennenberg 12	8636 Wald ZH	43
Steuble Patrik	Gaiserstr. 24	9050 Appenzell	45

### **Brown Swiss**

Anderegg Heinz	Betzikerstr. 24	8340 Hinwil	69
Arnold Adrian	Schächenmatt 1	6460 Altdorf UR	55
Berry Hanspeter	Landstr. 64	7214 Grüşch	84
Blumenthal Renzo	Sur Vitg 245 D	7144 Vella	71, 104
Etterlin René	Waldheim 1	8912 Obfelden	47, 53, 67, 72
Frei Peter	Steinrütistr. 45	9658 Wildhaus	58
Gisler Urs , Sarina, Janis und Mettler Simon	Gemsstockstr. 11	6490 Andermatt	73
Gwerder Andreas	Segel 11	8825 Hütten	68, 80
Gwerder Konrad	Gschwend 9a	8824 Schönenberg ZH	102, 111
Hardegger Christian	Stein 2355	9473 Gams	75
Hengartner Ivo	Wilten 19	8588 Zihlschlacht	107
Hobi Jrene und Patrizia	Hochwiesenstr. 19	8893 Flums Hochwiese	87
Holenstein Martin	Windegg 52	9655 Stein SG	93
Huser Hansueli	Hof-Schlatt 1692	9652 Neu St. Johann	54
Janka Balzer	Pradamaz 3	7134 Obersaxen	106
Keller Konrad	Rechbuehl 81	9064 Hundwil	96
Knaus Hansruedi	Heiterswil 205	9630 Wattwil	108
Knaus Jakob	Aemisegg 125	9127 St. Peterzell	94
Koller Ueli	Bleichi 74	9053 Teufen AR	90
Landw. Schule Strickhof	Eschikon 21	8315 Lindau	91
Lanker Hansueli	Oberwaldstatt 12	9104 Waldstatt	64, 78
Ledergerber Andrin und Domenik	Schlattstr. 67	8704 Herrliberg	46, 65, 99, 103
Ledergerber Andrin, Domenik und Baumann Hans	Schlattstr. 67	8704 Herrliberg	109
Piechl Martin	Lärchenhof	8575 Istighofen	100
Planta Flurin und Camichel Gina	Via Vuorcha 78	7524 Zuoz	62
Rigozzi Severino und Odis	Via Campagna 48	6719 Aquila	79
Roffler-Flütsch Thomas	Überlandquartstr. 18	7214 Grüşch	56, 61
Schnider Franz	Riedstr. 25	7015 Tamins	95
Schönbächler Christian	Nüschür 1	8840 Einsiedeln	97

Schwarz René u. Evelin	Valléestr. 153 A	7132 Vals	74
Stricker Hansueli	Hubackerstr. 1a	8635 Dürnten	48
Süess Matthias und Fränzi	Chueweid 345	9204 Andwil SG	76
Sutter Dominik	Gaiserstr. 185	9050 Appenzell	70
Taddei Danilo e figli	Via Altaniga 12	6716 Leontica	66, 89, 105
Telli Hans-Jakob	Prada 3	7016 Trin Mulin	52, 83
Vetsch Andreas	Mühleweg 12	8486 Rikon im Tösstal	50, 77, 82
Vitali Matthias e Melanie	Via Rancurina 11	6718 Olivone	63
Vollenweider Thomas und Patrick	Talacherhof 1	8308 Illnau	85, 98
von Rickenbach jun. Beat	Hofstr. 18	6416 Steinerberg	59, 60, 88
Wachter Hans	Baltschanahof 20	8887 Mels	86
Wintsch Heinrich	Leerütistr. 88	8625 Gossau ZH	101
Wittenwiler Andreas	Vor dem Bach 2537	9650 Nesslau	57
Zeller Pirmin	Moos	9246 Niederbüren	49
Zweifel Philipp	Auenstr. 35	8783 Linthal	51, 81, 92, 110

## Fleckvieh

Bär Walter	Rietwiesstrasse 120	8810 Horgen	138
Dändliker Hansheinrich	Schwösterrain 6	8714 Feldbach	134
Eugster Hanspeter	Schmitten 95	9064 Hundwil	137
Frauchiger Remo	Wolfsbergstrasse 48	8494 Bauma	125
Gut-Bleuler Stefan	Hafnerberg	8903 Birmensdorf ZH	128, 132
Meier Heinz	Stampfental 2	8314 Kyburg	121
Hitz Edwin	Frohberg 1	8825 Hütten	130
Junker Peter	Gutsbetrieb Freudenberg	8932 Mettmenstetten	124, 135
Pfaffhauser Beat	In der Rüti 1	8457 Humlikon	131
Stähli Roger	Burkartsuelishaus 1	9315 Neukirch (Egnach)	122
Strickhof Lindau	Eschikon	8315 Lindau	126
Sturzenegger Beat	Gusslistrasse 30	8404 Reutlingen (Winterthur)	136
Walder Erich	Bebikon 15	8414 Buch am Irchel	133
Wettstein Andreas	Birchhofstrasse 1	8317 Tagelswangen	129
Wittwer Klaus	Dägerlenstrasse 1	8442 Hettlingen	123, 127
Wintsch Heinrich	Leerütistr. 88	8625 Gossau ZH	120

## Holstein

Bärtschi Andreas	Neubrunn 738	8488 Turbenthal	147
BLG Heule - Heule	Eichhof	8548 Ellikon an der Thur	150, 156
Brunner Stefan	Weid	8926 Kappel am Albis	146
Frey David	Zürichstr. 1	8910 Affoltern am Albis	155

Gut-Bleuler Stefan	Hafnerberg	8903 Birmensdorf ZH	145
Meier Heinz	Stampfental 2	8314 Kyburg	140, 142, 143, 144,
Röthlisberger Marcel	Lee 1	8498 Gibswil	141, 148, 154
Strickhof Lindau	Eschikon	8315 Lindau	151
Walder Erich	Bebikon 15	8414 Buch am Irchel	157
Wettstein Andreas	Birchhofstrasse 1	8317 Tagelswangen	152
Wintsch Heinrich	Leerütistr. 88	8625 Gossau ZH	149, 153

## Jersey

Anderegg Heinz	Betzikerstrasse 24	8340 Hinwil	167, 169
Duss Roland	Weidweg 1	8340 Hinwil	163, 164
Steiner Christian	Bachtelstrasse 104	8342 Wernetshausen	166, 168
Stricker Hansueli	Hubackerstrasse 1a	8635 Dürnten	160, 162
Wittwer Niklaus	Dägerlenstrasse 1	8442 Hettlingen	161, 165

**Persönlich.**

**Von hier. Für Sie.**



Region Thurgau  
Thomas Schnyder  
071 470 01 85

Region St. Gallen /  
Appenzell  
Michael Brunner  
071 931 62 92

**emmental**  
versicherung

# Fleischrinder, Schafe, Ziegen, Schweine, Kamele

## Fleischrinder

Bamert-Enge Lukas und Corinne	Riedstrasse 20a	8636 Wald	1, 2, 3
Guyer Martina und Andreas	Schürlistrasse 15	8499 Sternenbergr	4, 5
Keller Heinrich und Helene	Hausen 12	8475 Osslingen	6, 7
Kunz Andres	Strandbadweg 5	8610 Uster	8, 9
Meier-Lienhar Paul	Steinerthof 1	8193 Eglisau	10, 11
Strickhof Wülflingen	Weinbergstrasse 198	8408 Winterthur	12, 13

## Schafe

Bosshard Arthur	Kirchenweg 14	8414 Buch am Irchel	20–27
Fässler Odilo	Hinterladeren 11	9413 Obereggr	33–36
Nef Daniel	Farzelweg 3	8484 Weisslingen	37–44
Rindlisbacher Christine	Hauptstrasse 6	8225 Siblingen	28–32

## Ziegen

Bosshard Laurenz	Humbelrein 47	8824 Schönenbergr	62–64
Gmür Sandro	Widenhof 1	8307 Ottikon	53–61
Reiser Daniel	Hinwilerstrasse 204	8626 Ottikon	50–52

## Schweine

Kressibucher Agro AG	Im Sulz 185	8506 Lanzenneunforn	70
Wildhaber Hannes	Eichmatt 1	8908 Hedingen	71–76

## Kamele

Salem Ben	Im Hof 20	8154 Oberglatt	80–84
-----------	-----------	----------------	-------

## Milchgitz

Verein Ziegenfreunde	Rheinhofstr. 11	9465 Salez	90
----------------------	-----------------	------------	----

# Braunvieh

## Braunvieh vom Feinsten

### 1 WAEDI CH 120.1467.4080.5

OB

geb.: 15.10.19

P: 5-5-5/95

AJA-ob Runzli VORTUNO CH 120.1265.4025.8 OB G 94% -275 +24 +0.52 +8 +0.26	RUNZLI CH 120.1105.5378.3 P 4-4-4/90 OB F73 G 92% +230 +6 -0.05 +24 +0.23 MIW: 117 GZW: 1135 WZW: 102 FW: 112
Tö 160 MIW: 109 FIW: 96 GZW: 1053 WZW: 92 FW: 85 Pers. 106 ZZ 104 ND 96 P 4-4-4/90 Kasein BB	FORTUNA CH 120.0755.8557.7 OB *DL LBE 95-93-95/96-96/95 3.L Ø 5L 7158 kg 4.48 % 3.36 % 84 LP 74 BD MIW: 100 GZW: 1065
WACHTEL CH 120.1121.0839.4 OB *DL LBE 97-89-87/98-97/94 4.L Kasein AA	RINO CH 120.0265.0369.8 P 5-5-5/95 OB F85 G 99% -273 +11 +0.33 +9 +0.28 MIW: 108 GZW: 1184 WZW: 122 FW: 97
Ø 5L 7634 4.28 3.67 89 LP 88 BD G 76% -261 +11 +0.31 +2 +0.17 MIW: 103 GZW: 1091	WALDI CH 120.0852.4132.6 OB F90*2DL LBE 94-93-92/95-98/94 3.L Ø 7L 7330 kg 3.69 % 3.53 % 84 LP 86 BD MIW: 87 GZW: 1004

OB23/GA 08.23 66% -67 +28 +0.45 +11 +0.19 ZZ: 108 MBK: 87 MIW: 112 GZW: 1053 WZW: 103 FW: 79

GA Ext. 08.23 53% GN 112 Ra 116 Be 105 Fu 100 Eu 117

Kasein AB

Eigentümer: Aemisegger Matthias, Emmerzholz 5, 8574 Illighausen

520-70

Züchter: Aemisegger Hansruedi, Oberstofel, 9127 St. Peterzell

### 2 EINAR CH 120.1314.8036.5

OB

geb.: 13.10.17

P: 5-5-5/96

VALIDO CH 120.0784.8606.2 OB G 98% +836 +46 +0.17 +37 +0.11	VULKOS CH 120.0154.7165.6 P 3-3/83 OB G 99% +695 +36 +0.11 +27 +0.04 MIW: 126 GZW: 1020 WZW: 98 FW: 98
Tö 346 MIW: 135 FIW: 90 GZW: 1135 WZW: 102 FW: 87 Pers. 101 ZZ 107 ND 103 P 3-3-3/84 Kasein AB	MELORA CH 120.0491.4780.0 OB *DL LBE 94-88-93/93-90/92 3.L Ø 6L 7602 kg 4.30 % 3.67 % 84 LP 80 BD MIW: 112 GZW: 1115
ELMA CH 120.0626.4565.9 OB *DL 44 2.6 44 2.6 LBE 98-98-94/93-95/95 3.L	WENDEL CH 120.0895.9782.5 P 5-5-5/94 OB F76 G 94% +264 -7 -0.25 -8 -0.25 MIW: 94 GZW: 1014 WZW: 98 FW: 89
Ø 5L 8046 4.05 3.21 91 LP 95 BD CH 67% -45 -14 -0.18 -18 -0.24 MIW: 85 GZW: 999	JAESSLI CH 120.0841.7701.5 OB *2DL LBE 80-78-84/85-83/83 2.L Ø 9L 6839 kg 3.71 % 3.08 % 80 LP 77 BD MIW: 89 GZW: 976

OB23/GA 08.23 82% +80 -3 -0.09 -5 -0.11 ZZ: 118 MBK: 102 MIW: 96 GZW: 1079 WZW: 107 FW: 91

G Ext. 08.23 74% GN 116 Ra 107 Be 107 Fu 107 Eu 131

Kasein BB

Eigentümer: Schrepfer Martin, Hinter Sennenberg 12, 8636 Wald ZH

36-231

Züchter: Deck-Arnold Franz, Greischi, 6443 Morschach

115-1

### 3 Meihowa Anibal PAOLA CH 120.1371.6772.7 WALDKIRCH

geb.: 10.01.19 gek.: 17.07.23

LBE 82-80-82/81-82/81 1.L

<p><b>Schärz BS Vigor ANIBAL-ET</b>                  CH 120.0830.2516.4 RENAN                  G 99% +388 +20 +0.06 +17 +0.05                  6689 4.06 3.43</p>	<p>VIGOR-ET US 195618.4                  G 99% +138 +0 -0.08 +4 -0.01 MIW: 103                  GZW: 1074 WZW: 107 FW: 100</p>
<p>Tö 8559 MIW: 116 FIW: 110 GZW: 1171 WZW: 112 FW: 96                  Pers. 108 ZZ 116 ND 115                  P 5-4-4/92                  Kasein AB</p>	<p>ALLISON CH 120.0221.2834.5 DL                  LBE 94-94/95-92/94 3.L MIW: 112 GZW: 1025                  Ø 4L 10168 kg 4.30 % 3.56 % 116 LP 107 BD</p>
<p>Meihowa Genox-Boy ALTOY B2C RYC                  CH 120.1233.8557.9 WALDKIRCH                  LBE 78-84-80/82-78/80 1.L Kasein BB  <b>Ø 1L 305 7880 3.72 3.54 99 LP 103 BD</b>                  G 72% -81 -13 -0.13 -10 -0.10                  Pers: -81 ZZ: 108 MIW: 91 GZW: 957</p>	<p>GENOX-BOY CH 120.0794.8936.9 SCHÜPFHEIM                  P 5-5-5/96                  G 99% +171 +8 +0.01 +5 -0.01 MIW: 105                  GZW: 1007 WZW: 95 FW: 91                  ATLOX CH 120.1098.6773.0                  LBE MIW: 99 GZW: 1008</p>

**BS23/G 08.23** 71% +198 +2 -0.08 -1 -0.10 ZZ: 113 MBK: 93 MIW: 100 GZW: 1044 WZW: 101 FIW: 104  
**G Ext. 08.23** 62% GN 105 Ra 104 Be 105 Fu 104 Eu 107 Kasein AB  
 1C 1 2.03 305 Tage 7133 kg 3.80 % 3.50 % 101 LP 102 BD BZ4 Rx  
 2B 1 3.04 305 Tage 9426 kg 3.64 % 3.50 % 106 LP 103 BD BZ4 Rx  
**Ø 2L 8280 kg 3.71 % 3.50 % 104 LP 103 BD**

Züchter + Eig.: **Meier Hans-Jörg, Hohfirst 701, 9205 Waldkirch**

275-16

# Braunviehkühe mit einer Lebensleistung von über 100'000 kg

## 4 Hoffmann Glenn GABI B2C CH 120.0483.0266.8 DAVOS

2\*3DL

geb.: 13.09.05 gek.: 01.11.22 LBE 96-92-92/95-94/94 3.L bel. 23.02.23 SILIAN-11 CH 900.0110.0000.1

<b>Schamaun BS Gordon GLENN-ET</b> CH 120.0236.6446.0 GLARIS G 99% +55 +12 +0.14 +12 +0.14 6574 4.10 3.51 Tö 4441 MIW: 110 FIW: 89 GZW: 1007 WZW: 87 FW: 96 Pers. 85 ZZ 93 ND 98 P 3-4/86 Kasein BB	GORDON IT 116924.2 G 99% -380 +5 +0.29 -4 +0.13 MIW: 98 GZW: 851 WZW: 85 FW: 100 SVENJA CH 110.3391.8691.6 LBE 94-95/94-96/95 2.L MIW: 92 GZW: 885 Ø 4L 9129 kg 4.33 % 3.64 % 114 LP 104 BD
Hoffmann Payoff CHRONI CH 120.0142.4622.4 DAVOS *2DL LBE 94-91/88-93/91 3.L Ø 7L <b>8405 4.53 3.44 100 LP 99 BD</b> CH 69% -490 -1 +0.27 -19 -0.03 Pers: -490 ZZ: 100 MIW: 86 GZW: 917	PAYOFF-ET US 193627.8 G 99% -55 -14 -0.16 -1 +0.01 MIW: 96 GZW: 960 WZW: 95 FW: 99 WEGA CH 110.3391.8744.9 *DL LBE 84-82/82-78/82 1.L MIW: 68 GZW: 756 Ø 5L 6186 kg 4.78 % 3.20 % 73 LP 77 BD

BS23/G 08.23 79% -508 +26 +0.67 -2 +0.22 ZZ: 90 MBK: 114 MIW: 103 GZW: 1066 WZW: 104 FIW: 104  
 G Ext. 08.23 70% GN 109 Ra 110 Be 111 Fu 104 Eu 112 Kasein BB

1C 8 2.02 295 Tage 7135 kg 5.80 % 3.63 % 109 LP 98 BD AT4

8B 7 11.00 305 Tage 8745 kg 5.74 % 3.87 % 93 LP 99 BD AT4

Ø 13L 7525kg 5.60 % 3.79 % 88 LP 100 BD

**LL 104678kg 5.58% 3.82%**

Eigentümer: **Hoffmann-Minder Kaspar, Dischmastrasse 29, 7260 Davos Dorf** 339-50  
 Züchter: **Fischler Christian & Hoffmann Kaspar, Dischmastrasse 29, 7260 Davos Dorf** -

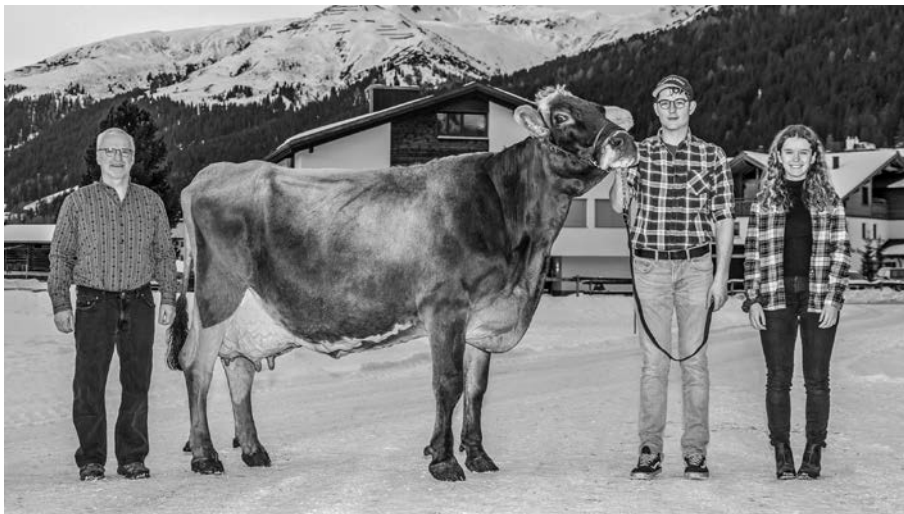

GABI



**5 Gassner Prunki UNA CH 120.0490.2216.9 FLUMS DORF**

**\*2DL**

geb.: 22.09.06 gek.: 18.03.22 LBE 94-90-92/94-91/93 3.L bel. 13.06.23 KIVALDI CH 120.1587.2574.6

<p><b>PRUNKI</b> CH 110.9160.4338.0 NEUDORF Z                  G 99% -1251 -25 +0.39 -41 +0.04                  5769 4.22 3.39</p> <p>Tö 9811 MIW: 66 FIW: 110 GZW: 819 WZW: 93 FW: 97                  Pers. 104 ZZ 99 ND 103</p> <p>P 5-5/94                  Kasein BB</p>	<p>PREMIUM-ET US 191362.0</p> <p>G 99% -364 -8 +0.10 -17 -0.06 MIW: 87 GZW: 879                  WZW: 92 FW: 96</p>
<p>Gassner Gardan URSINA CH 120.0388.4042.2                  FLUMS DORF</p> <p>LBE 84-82/84-83/83 1.L  <b>Ø 2L 5688 4.03 3.63 72 LP 92 BD</b>                  CH 65% -576 -18 +0.08 -21 -0.01                  Pers: -576 ZZ: 99 MIW: 82 GZW: 908</p>	<p>SAMBA CH 110.9160.3995.6 *2DL</p> <p>LBE 94-93/95-95/94 3.L MIW: 79 GZW: 879                  Ø 6L 10930 kg 4.25 % 3.34 % 124 LP 97 BD</p> <p>GARDAN CH 110.9160.4162.1 NEUDORF</p> <p>P 4-3/87                  G 99% -312 -2 +0.15 -6 +0.07 MIW: 95 GZW: 934                  WZW: 99 FW: 100</p> <p>ULMA CH 110.4180.7272.7 *2DL</p> <p>LBE 94-90/95-90/93 3.L MIW: 82 GZW: 924                  Ø 7L 9349 kg 4.06 % 3.25 % 100 LP</p>

BS23/CH 08.23 70% -692 +1 +0.42 -16 +0.12 ZZ: 105 MBK: 106 MIW: 88 GZW: 973 WZW: 101 FIW: 106  
 CH Ext. 08.23 54% GN 108 Ra 108 Be 103 Fu 111 Eu 107

1B 1 2.11 305 Tage 8227 kg 4.41 % 3.71 % 101 LP 98 BD AT4  
 2B 1 5.01 305 Tage 9326 kg 4.58 % 3.57 % 96 LP 99 BD AT4  
 Ø 9L 8674kg 4.63 % 3.52 % 90 LP 93 BD

**LL 100727kg 4.74% 3.70%**

Züchter + Eig.: **Gassner Wendel, Feldstrasse 22, 8890 Flums**

218-16

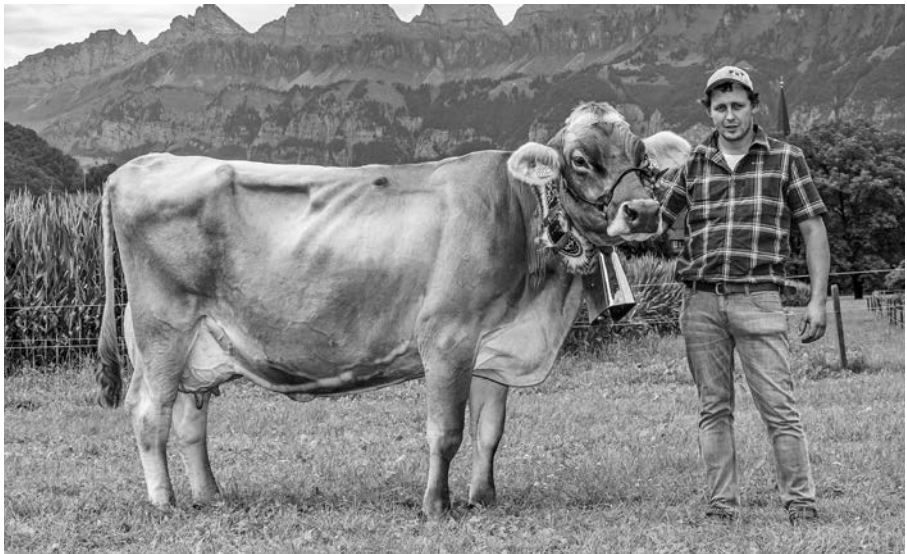

UNA

**6 Battaglia's Wagor WEGA CH 120.0634.5429.8 EGNACH**

**\*3DL**

geb.: 27.09.07 gek.: 04.12.22 LBE 78-82-77/81-78/79 1.L bel. 22.02.23 SUPER 6 CH 900.1000.0006.6

<p><b>Hänni Swiss Ace WAGOR</b> B14C CH 120.0085.8127.0 A.-HEINZENBERG G 99% -8 +16 +0.23 +7 +0.10 6240 4.14 3.43 Tö 7764 MIW: 108 FIW: 86 GZW: 982 WZW: 101 FW: 82 Pers. 98 ZZ 97 ND 94 P 2-2/82 Kasein AB</p>	<p>ACE-ET US 190202.0 G 99% -556 -16 +0.09 -15 +0.06 MIW: 86 GZW: 851 WZW: 91 FW: 96</p>
<p>FIONA CH 120.0418.6733.1 EGNACH *DL  LBE 80-80/79-74/79 1.L <b>Ø 6L 9016 3.82 3.31 95 LP 98 BD</b> CH 66% -542 -26 -0.06 -34 -0.22 Pers: -542 ZZ: 108 MIW: 71 GZW: 818</p>	<p>WALDIN-ET CH 110.3231.9258.9 2DL LBE 95-92/95-97/95 3.L MIW: 105 GZW: 959 Ø 5L 12832 kg 4.22 % 3.58 % 166 LP 103 BD  SWISSBOY-ET CH 120.0144.4125.4 WITTENBACH P 3-3/83 G 98% -529 -15 +0.09 -27 -0.13 MIW: 78 GZW: 913 WZW: 102 FW: 91 CYNDI CH 120.0159.1684.3 *DL LBE 80-76/82-79/79 1.L MIW: 80 GZW: 831 Ø 5L 10410 kg 4.17 % 3.44 % 108 LP 93 BD</p>

BS23/CH 08.23 68% -74 -5 -0.03 -12 -0.13 ZZ: 107 MBK: 81 MIW: 91 GZW: 926 WZW: 102 FIW: 97  
CH Ext. 08.23 49% GN 93 Ra 88 Be 103 Fu 91 Eu 94  
1C 1 3.01 284 Tage 7684 kg 3.93 % 3.66 % 100 LP 102 BD A4  
7B 1 9.08 305 Tage 11880 kg 3.59 % 3.03 % 119 LP 108 BD AT4  
Ø 10L 10301kg 3.85 % 3.30 % 109 LP 104 BD

**LL 127402kg 3.93% 3.37%**

Eigentümer: **Scherrer Hansueli + Andrea, Ringenzeichen 3, 9315 Neukirch (Egnach) 503-67**  
Züchter: **Battaglia Ruedi, Giudemvitg 18, 7404 Feldis/Veulden**



**WEGA**

**7 Sprecher's Vigor NIRVANA CH 120.0497.3487.1 WALD REHETOBEL 2\*3DL**

geb.: 08.03.08 gek.: 03.07.23 LBE 94-97-93/96-94/95 3.L bel. 28.08.23 X-BRICE-ET CH 120.1313.8044.3 X

<b>Sun-Made VIGOR-ET</b> US 195618.4 G 99% +138 +0 -0.08 +4 -0.01 6512 4.01 3.41 Tö 12552 MIW: 103 FIW: 106 GZW: 1074 WZW: 107 FW: 100 Pers. 106 ZZ 113 ND 116 Kasein BB	PRESIDENT-ET US 191215.9 G 99% -195 -11 -0.04 -7 +0.00 MIW: 93 GZW: 1036 WZW: 106 FW: 105 VICTORIA-ET US 857348.3 LBE US 93 94 94 93 92 93 MIW: 84 GZW: 892 Ø 3L 11582 kg 3.94 % 3.78 %
Sprecher's Tamaro NENA CH 120.0255.7020.2 WALD REHETOBEL LBE 93-87/92-92/91 3.L Ø 4L <b>8733 3.97 3.54 106 LP 102 BD</b> CH 65% -472 -15 +0.06 -19 -0.04 Pers: -472 ZZ: 96 MIW: 84 GZW: 835	TAMARO CH 120.0164.7506.6 WALD REHETOBEL P 3-2/85 A 61% -448 -8 +0.15 -8 +0.11 MIW: 92 GZW: 924 WZW: 97 FW: 110 NIAGARA CH 120.0022.0040.5 *2DL LBE 81-84/81-81/82 1.L MIW: 72 GZW: 716 Ø 8L 7857 kg 4.27 % 3.49 % 93 LP 93 BD

**BS23/G 08.23** 80% -247 -5 +0.07 -3 +0.07 ZZ: 105 MBK: 91 MIW: 96 GZW: 1034 WZW: 99 FIW: 105  
**G Ext. 08.23** 70% GN 107 Ra 107 Be 105 Fu 101 Eu 111 Kasein BB  
**1B 5 2.05** 305 Tage 7448 kg 4.38 % 3.81 % 101 LP 102 BD A4  
**5A 5 6.10** 303 Tage 10368 kg 3.68 % 3.39 % 112 LP 102 BD AT4  
**Ø 11L** 8969kg 4.02 % 3.51 % 100 LP 101 BD

**LL 109440kg 4.06% 3.54%**

Eigentümer: **Reichmuth Meinrad, Flüelistrasse 12, 6418 Rothenthurm** 785-15  
 Züchter: **Sprecher Christian, Scheibe 248, 9044 Wald AR** 180-74

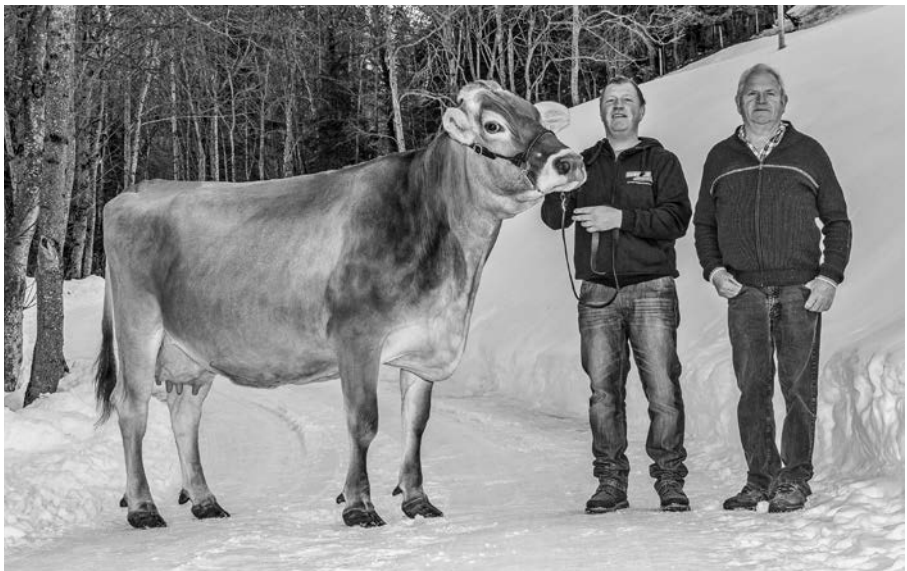

**NIRVANA**

**8 RINA CH 120.0680.1951.5 NESSLAU**

**2\*3DL**

geb.: 16.08.08 gek.: 01.06.23 LBE 93-94-90/95-95/93 9.L

<p><b>Barmettler BS AGIO-ET</b> B2C CH 120.0007.7119.8 BEINWIL AG G 99% -115 -1 +0.05 -6 -0.03 2279 4.06 3.39 Tö 6503 MIW: 96 FIW: 79 GZW: 825 WZW: 82 FW: 94 Pers. 95 ZZ 96 ND 91 P 2-2/82 Kasein AB</p>	<p>ACE-ET US 190202.0 G 99% -556 -16 +0.09 -15 +0.06 MIW: 86 GZW: 851 WZW: 91 FW: 96 AGASSI CH 110.4711.4595.6 LBE 99-96/98-92/97 4.L MIW: 83 GZW: 823 Ø 3L 10929 kg 3.86 % 3.26 % 116 LP</p>
<p>REISI CH 120.0246.9612.5 NESSLAU F83*2DL LBE 91-91-89/93-95/92 3.L Ø 10L <b>8120 4.08 3.71 94 LP 90 BD</b> CH 75% -640 -20 +0.09 -10 +0.18 Pers: -640 ZZ: 108 MIW: 88 GZW: 966</p>	<p>GARDAN CH 110.9160.4162.1 NEUDORF P 4-3/87 G 99% -312 -2 +0.15 -6 +0.07 MIW: 95 GZW: 934 WZW: 99 FW: 100 REISI CH 110.2462.1033.9 2*3DL LBE 89-94/96-94/93 6.L MIW: 80 GZW: 877 Ø 11L 7641 kg 3.91 % 3.50 % 90 LP 94 BD</p>

BS23/CH 08.23 71% -413 +8 +0.35 -4 +0.15 ZZ: 104 MBK: 84 MIW: 98 GZW: 984 WZW: 99 FIW: 95  
CH Ext. 08.23 61% GN 106 Ra 100 Be 108 Fu 110 Eu 107  
1C 5 2.05 290 Tage 6255 kg 4.16 % 3.55 % 91 LP 90 BD AT4  
4A 5 5.02 305 Tage 9208 kg 4.29 % 3.44 % 100 LP 94 BD AT4  
Ø 12L 7977kg 4.39 % 3.57 % 91 LP 95 BD

**LL 102470kg 4.37% 3.58%**

Eigentümer: **Scherrer-Rutz Thomas, Hof-Lutenwil 1433, 9650 Nesslerau**

246-60

Züchter: Scherrer Ruedi, Hof Lutenwil 1433, 9650 Nesslerau

-

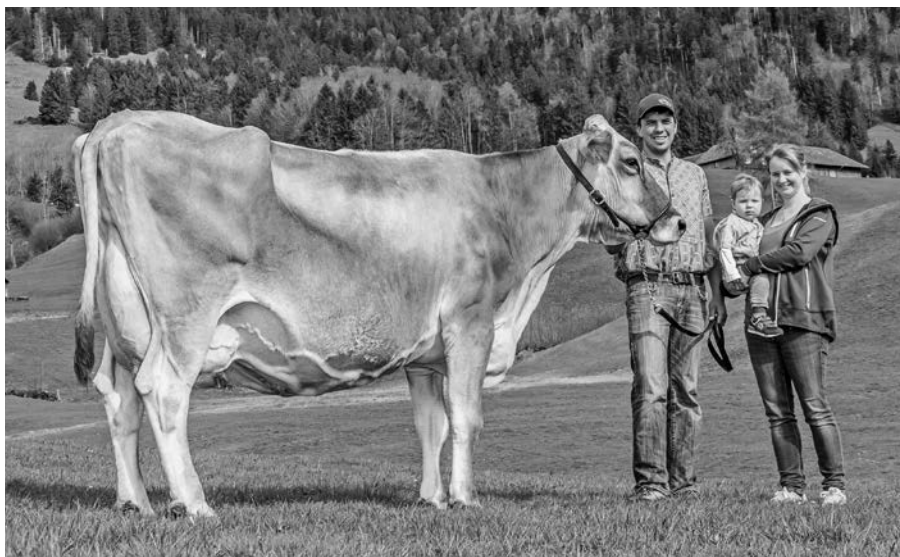

RINA

**9 LENA B2C CH 120.0826.7883.5 EGNACH**

**\*2DL**

geb.: 06.09.09 gek.: 17.06.23 LBE 90-88-89/88-92/89 4.L

<p><b>Babel's Vinozak VENDETTA-ET</b> DE 941056709.8 G 94% +524 +15 -0.08 +16 -0.03 6567 4.06 3.46 Tö 108 MIW: 115 FIW: 97 GZW: 1106 WZW: 115 FW: 108 Pers. 104 ZZ 95 ND 99 Kasein BB</p>	<p>VINOZAK DE 808379326.1 GI 93% +311 +26 +0.18 +18 +0.10 MIW: 117 GZW: 1089 WZW: 109 FW: 114</p>
<p>GUSTI CH 120.0530.1612.3 EGNACH  LBE 74-77-83/83-84/80 1.L <b>Ø 5L 8913 4.02 3.53 100 LP 91 BD</b> CH 66% -154 -5 +0.02 -8 -0.04 Pers: -154 ZZ: 96 MIW: 93 GZW: 925</p>	<p>GALONE DE 935939837.1 LBE 97 94 92 MIW: 105 GZW: 967 Ø 2L 9603 kg 4.15 % 3.68 % PAYOFF-ET US 193627.8 G 99% -55 -14 -0.16 -1 +0.01 MIW: 96 GZW: 960 WZW: 95 FW: 99 QUADRA CH 120.0197.1031.7 *2DL LBE 82-85/81-82/82 1.L MIW: 75 GZW: 783 Ø 10L 8639 kg 4.18 % 3.48 % 89 LP 90 BD</p>

BS23/G 08.23 75% -184 +15 +0.32 +7 +0.19 ZZ: 98 MBK: 109 MIW: 107 GZW: 983 WZW: 101 FIW: 91  
 G Ext. 08.23 66% GN 90 Ra 86 Be 81 Fu 93 Eu 93 Kasein BB  
 1C 1 3.01 277 Tage 7128 kg 4.78 % 4.05 % 91 LP 96 BD AT4  
 8B 1 11.00 305 Tage 11598 kg 4.67 % 3.85 % 119 LP 102 BD AT4  
 Ø 9L 10093kg 4.68 % 3.94 % 105 LP 99 BD

**LL 104481kg 4.70% 3.95%**

Eigentümer: **Gsell Daniel, Wiedehorn, 9322 Egnach** 503-32  
 Züchter: Gsell Stefan, Werdhof 3, 9315 Neukirch (Egnach) -



**LENA**

**10 HULDA CH 120.0818.8684.2 ST GEORGEN****Blüem \*2DL**

geb.: 20.09.09 gek.: 10.05.22 LBE 90-88-87/94-93/91 3.L bel. 17.12.22 CHARLIE CH 120.1083.2706.8

<b>Sun-Made VIGOR-ET</b> US 195618.4 G 99% +138 +0 -0.08 +4 -0.01 6512 4.01 3.41  T6 12552 MIW: 103 FIW: 106 GZW: 1074 WZW: 107 FW: 100 Pers. 106 ZZ 113 ND 116 Kasein BB	<b>PRESIDENT-ET</b> US 191215.9  G 99% -195 -11 -0.04 -7 +0.00 MIW: 93 GZW: 1036 WZW: 106 FW: 105  <b>VICTORIA-ET</b> US 857348.3 LBE US 93 94 94 93 92 93 MIW: 84 GZW: 892 Ø 3L 11582 kg 3.94 % 3.78 %
<b>HEDI</b> CH 120.0576.9735.9 ST GEORGEN  LBE 81-84-82/83-79/82 1.L Ø 3L <b>7114 4.03 3.59 85 LP 84 BD</b> CH 64% -286 -17 -0.08 -9 +0.01 Pers: -286 ZZ: 107 MIW: 90 GZW: 944	<b>JOLDEN-ET</b> CH 120.0004.1467.5 LUVEN P 3-3/84 G 99% -433 -14 +0.05 -16 -0.01 MIW: 86 GZW: 870 WZW: 88 FW: 91  <b>HAESI</b> CH 120.0445.2093.6 LBE MIW: 88 GZW: 897

**BS23/CH 08.23** 68% +69 -1 -0.05 +8 +0.08 ZZ: 113 MBK: 98 MIW: 105 GZW: 1082 WZW: 106 FIW: 103  
**CH Ext. 08.23** 52% GN 104 Ra 100 Be 101 Fu 99 Eu 110  
**1A 3 2.11** 305 Tage 7389 kg 3.88 % 3.67 % 99 LP 87 BD AT4  
**8B 3 11.04** 305 Tage 10540 kg 3.75 % 3.41 % 107 LP 91 BD AT4  
**Ø 9L** 9368kg 3.79 % 3.52 % 102 LP 88 BD

**LL 102055kg 3.86% 3.63%**Züchter + Eig.: **Inauen Beat, Obere Berneggstrasse 31, 9012 St. Gallen**

310-19

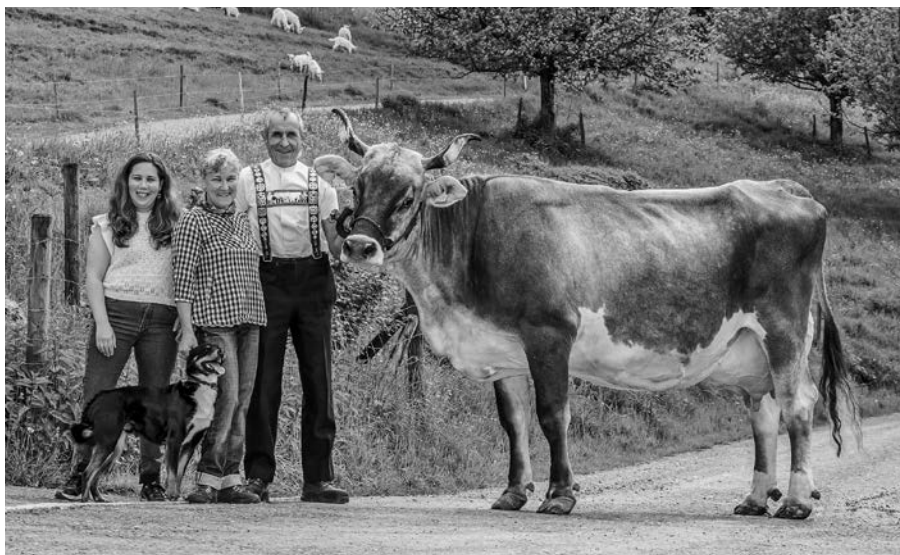
**HULDA**



## 12 Kappelhof Glenn SANDRA B2C CH 120.0718.4309.1 MAUREN \*2DL

geb.: 11.12.09 gek.: 05.11.22 LBE 95-94-93/94-91/94 3.L bel. 23.04.23 GLENVAR 74L CH 120.1599.7045.9

<b>Schamaun BS Gordon GLENN-ET</b> CH 120.0236.6446.0 GLARIS G 99% +55 +12 +0.14 +12 +0.14 6574 4.10 3.51 Tö 4441 MIW: 110 FIW: 89 GZW: 1007 WZW: 87 FW: 96 Pers. 85 ZZ 93 ND 98 P 3-4/86 Kasein BB	GORDON IT 116924.2 G 99% -380 +5 +0.29 -4 +0.13 MIW: 98 GZW: 851 WZW: 85 FW: 100 SVENJA CH 110.3391.8691.6 LBE 94-95/94-96/95 2.L MIW: 92 GZW: 885 Ø 4L 9129 kg 4.33 % 3.64 % 114 LP 104 BD
Kappelhof Polo-ET SYBILLE CH 120.0070.9940.0 MAUREN *DL LBE 78-79/82-82/80 1.L <b>Ø 6L 7096 4.43 3.45 75 LP 78 BD</b> CH 65% -686 -15 +0.19 -23 +0.01 Pers: -686 ZZ: 94 MIW: 81 GZW: 900	POLO-ET US 193949.1 G 99% -626 -27 -0.02 -22 +0.00 MIW: 79 GZW: 894 WZW: 94 FW: 99 SULEICA CH 111.5060.3222.7 LBE 89-90/89-90/89 2.L MIW: 84 GZW: 856 Ø 2L 8062 kg 3.57 % 3.33 % 98 LP 74 BD

**BS23/G 08.23** 78% -161 +10 +0.23 +7 +0.18 ZZ: 103 MBK: 95 MIW: 106 GZW: 1112 WZW: 107 FIW: 108  
**G Ext. 08.23** 67% GN 107 Ra 111 Be 112 Fu 99 Eu 109 Kasein AB  
**1B 1 2.05** 305 Tage 7653 kg 4.00 % 3.88 % 98 LP 102 BD AT4  
**4A 1 5.09** 305 Tage 11709 kg 4.33 % 3.87 % 122 LP 99 BD AT4  
**Ø 9L** 9808kg 4.24 % 3.86 % 103 LP 100 BD

**LL 104555kg 4.27% 3.91%**

Eigentümer: **Amstad Wendelin, Horben 1, 8372 Wiezikon b.Sirnach**  
 Züchter: **Kaiser Eric, Delehala 28, 9493 Mauren FL**

494-174



**SANDRA**



### 13 Travel Farm Alibaba DUBLONE CH 120.0845.8778.4 BASELLAND \*2DL

geb.: 08.04.10 gek.: 07.08.22 LBE 86-86-90/92-92/89 4.L bel. 04.06.23 DEMI BE 361689073.6

<b>Schärz BS President ALIBABA</b> CH 120.0330.4050.6 RENAN G 99% -27 +4 +0.07 +7 +0.11 6137 4.05 3.43 Tö 8182 MIW: 105 FIW: 104 GZW: 1064 WZW: 108 FW: 95 Pers. 114 ZZ 104 ND 113 P 2-3/83 Kasein AB	PRESIDENT-ET US 191215.9 G 99% -195 -11 -0.04 -7 +0.00 MIW: 93 GZW: 1036 WZW: 106 FW: 105
Travel Farm Kantato WASA CH 120.0517.6683.9 HOMBURGERTAL LBE 68-83/72-73/74 1.L <b>Ø 3L 7221 4.20 3.61 86 LP 82 BD</b> CH 69% -412 -9 +0.11 -6 +0.12 Pers: -412 ZZ: 83 MIW: 94 GZW: 884	ARINA CH 111.4760.2067.5 *3DL LBE 93-92/88-90/91 2.L MIW: 101 GZW: 981 Ø 9L 9220 kg 4.38 % 3.73 % 106 LP 104 BD KANTATO CH 120.0297.4860.7 BISCHOF SZELL P 3-3/83 G 92% -315 +13 +0.37 -2 +0.12 MIW: 101 GZW: 889 WZW: 95 FW: 96 TRINETTE CH 120.0206.8998.5 *DL LBE 95-90/92-84/89 4.L MIW: 71 GZW: 788 Ø 5L 6696 kg 3.98 % 3.52 % 78 LP 84 BD

**BS23/G 08.23** 77% +111 +2 -0.03 +11 +0.09 ZZ: 106 MBK: 98 MIW: 108 GZW: 1050 WZW: 109 FIW: 100  
**G Ext. 08.23** 67% GN 96 Ra 92 Be 90 Fu 103 Eu 95  
 1C 3 2.02 299 Tage 5771 kg 4.11 % 3.40 % 86 LP 84 BD A4  
 8A 3 10.03 305 Tage 10696 kg 3.95 % 3.41 % 117 LP 98 BD AZ4 Rx  
 Ø 10L 8876kg 4.00 % 3.57 % 99 LP 94 BD

**LL 100064kg 4.04% 3.60%**

Eigentümer: **Aregger Thomas, Reisen 17, 4448 Läuelfingen** 650-3  
 Züchter: **Aregger Meinrad & Thomas, Reisen 17, 4448 Läuelfingen** -



**DUBLONE**

**14 Meihowa Vasir JAKSON CH 120.0939.4698.5 WALDKIRCH****\*2DL**

geb.: 26.10.11 gek.: 22.04.22 LBE 90-90-87/89-86/89 2.L

<b>VASIR</b> DE 936949086.7 G 99% +1311 +75 +0.28 +41 -0.06 7001 4.19 3.40 Tö 1855 MIW: 144 FIW: 85 GZW: 1167 WZW: 103 FW: 107 Pers. 96 ZZ 103 ND 99 Kasein AB	VINOZAK DE 808379326.1 GI 93% +311 +26 +0.18 +18 +0.10 MIW: 117 GZW: 1089 WZW: 109 FW: 114 GABI DE 932832737.1 LBE 89 88 90 MIW: 116 GZW: 1086 Ø 5L 9786 kg 4.28 % 3.71 %
Meihowa Carlos JACKY CH 120.0792.0635.5 WALDKIRCH  LBE 78-85-80/84-85/82 1.L Ø 3L <b>7576 4.15 3.32 89 LP 88 BD</b> CH 68% +535 +21 -0.01 +4 -0.20 Pers: +535 ZZ: 106 MIW: 108 GZW: 1096	CARLOS-ET CH 120.0308.1088.1 MENZNAU P 3-2/83 G 99% -265 +10 +0.29 -16 -0.10 MIW: 91 GZW: 964 WZW: 107 FW: 94 JAKARTA CH 120.0615.8811.7 LBE 95-92-89/95-94/93 6.L MIW: 105 GZW: 1036 Ø 12L 8680 kg 4.40 % 3.68 % 91 LP 94 BD

BS23/G 08.23 75% +846 +45 +0.14 +35 +0.07 ZZ: 102 MBK: 108 MIW: 133 GZW: 1262 WZW: 118 FIW: 105  
 G Ext. 08.23 66% GN 103 Ra 104 Be 113 Fu 102 Eu 100  
 1B 1 2.02 305 Tage 7707 kg 4.13 % 3.66 % 97 LP 87 BD AT4 Rx  
 4B 1 6.05 305 Tage 11140 kg 4.01 % 3.73 % 108 LP 101 BD AZ4 Rx  
 Ø 7L 10493kg 4.21 % 3.76 % 110 LP 98 BD

**LL 100286kg 4.31% 3.88%**Züchter + Eig.: **Meier Hans-Jörg, Hohfirst 701, 9205 Waldkirch**

275-16

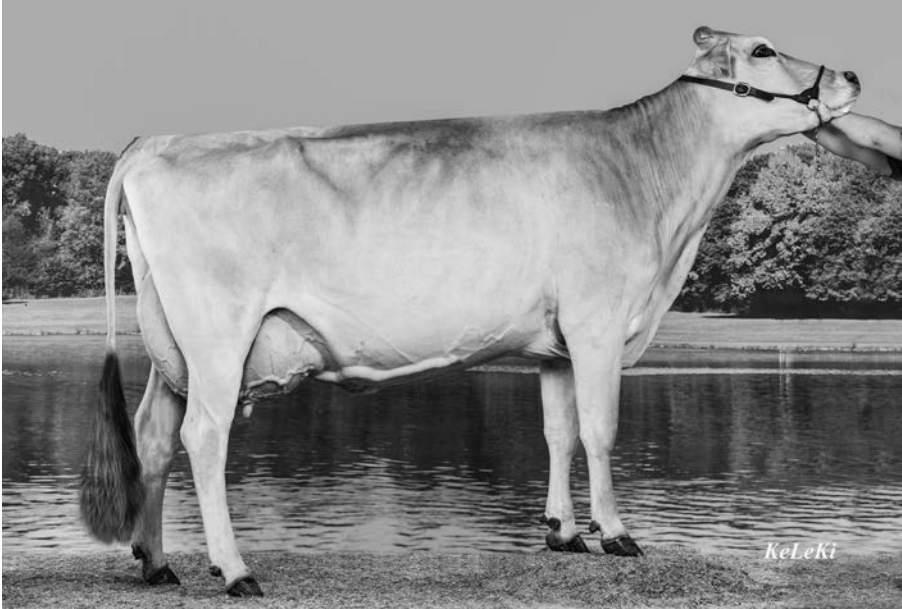
**JAKSON**

**15 A. Senn's Jongleur CINDY CH 120.0994.8435.1 NIEDERHELFENSW \***

geb.: 24.07.12 gek.: 18.02.23 LBE 90-92-90/91-92/91 3.L

<p><b>Jolahofs Polo JONGLEUR-ET</b> CH 120.0270.9369.3 LUVEN G 99% -364 -26 -0.16 -17 -0.06 6390 3.94 3.37 Tö 8145 MIW: 83 FIW: 112 GZW: 979 WZW: 97 FW: 90 Pers. 94 ZZ 84 ND 110 P 5-5-5/96 Kasein AA</p>	<p>POLO-ET US 193949.1 G 99% -626 -27 -0.02 -22 +0.00 MIW: 79 GZW: 894 WZW: 94 FW: 99</p>
<p>A. Senn's Texas CLAUDIA CH 120.0499.2373.2 NIEDERHELFENSW LBE 90-95-89/92-84/90 3.L Ø 2L <b>10826 3.83 3.42 122 LP 93 BD</b> CH 68% -116 -14 -0.13 -18 -0.20 Pers: -116 ZZ: 100 MIW: 85 GZW: 883</p>	<p>JOLA CH 110.3660.3462.4 F86*4DL LBE 94-92/99-93/95 3.L MIW: 81 GZW: 890 Ø 11L 11344 kg 3.98 % 3.37 % 130 LP 92 BD</p> <p>TEXAS CH 110.9160.4212.3 NEUDORF P 3-3/85 G 99% -555 -25 -0.04 -28 -0.13 MIW: 76 GZW: 816 WZW: 90 FW: 92</p> <p>CLARA CH 110.3990.2451.7 *DL LBE 96-95/94-89/94 4.L MIW: 67 GZW: 763 Ø 6L 8645 kg 3.94 % 3.38 % 94 LP 88 BD</p>

BS23/CH 08.23 69% +390 -5 -0.28 -4 -0.24 ZZ: 101 MBK: 98 MIW: 97 GZW: 1059 WZW: 104 FIW: 111  
CH Ext. 08.23 55% GN 106 Ra 104 Be 112 Fu 108 Eu 105  
1A 1 2.06 305 Tage 8006 kg 3.88 % 3.45 % 104 LP 101 BD AT4  
6B 1 8.03 305 Tage 15421 kg 3.93 % 3.13 % 151 LP 114 BD BZ4 Rx  
Ø 7L 12078kg 3.43 % 3.20 % 126 LP 105 BD

**LL 108165kg 3.43% 3.26%**

Eigentümer: **GG Ackermann Peter + David, Ragatz 9, 9546 Tuttwil** 494-154  
Züchter: Senn Alois, Loo 207, 9527 Niederhelfenschwil -



CINDY

# 16 Plantahof's Vigor BERNINA B14C CH 120.1006.8958.4 BÜND. RHEINTAL \*2DL

geb.: 29.08.12 gek.: 08.07.23 LBE 90-90-88/94-88/91 3.L

<b>Sun-Made VIGOR-ET</b> US 195618.4 G 99% +138 +0 -0.08 +4 -0.01 6512 4.01 3.41 Tö 12552 MIW: 103 FIW: 106 GZW: 1074 WZW: 107 FW: 100 Pers. 106 ZZ 113 ND 116 Kasein BB	PRESIDENT-ET US 191215.9 G 99% -195 -11 -0.04 -7 +0.00 MIW: 93 GZW: 1036 WZW: 106 FW: 105 VICTORIA-ET US 857348.3 LBE US 93 94 94 93 92 93 MIW: 84 GZW: 892 Ø 3L 11582 kg 3.94 % 3.78 %
Plantahof's Wurl TRUDI CH 120.0757.7934.1 PLANTAHOF LBE 78-80-75/80-83/79 1.L Ø 3L 7013 4.34 3.20 74 LP 70 BD CH 66% -75 +2 +0.07 -11 -0.12 Pers: -75 ZZ: 99 MIW: 93 GZW: 959	WURL-ET CH 110.3231.9261.9 A.-HEINZENBERG P 3-3/84 G 99% -217 +1 +0.14 -10 -0.03 MIW: 93 GZW: 973 WZW: 99 FW: 76 IDA CH 120.0011.1160.3 *2DL LBE 88-88/93-89/90 3.L MIW: 84 GZW: 890 Ø 6L 9900 kg 3.78 % 3.28 % 114 LP 95 BD

**BS23/G 08.23 77% +222 +0 -0.13 +6 -0.03 ZZ: 104 MBK: 83 MIW: 104 GZW: 1035 WZW: 98 FIW: 98**  
**G Ext. 08.23 68% GN 98 Ra 92 Be 89 Fu 97 Eu 104**  
 1B 1 2.02 305 Tage 7735 kg 3.59 % 3.48 % 99 LP 99 BD AT4  
 5B 1 6.06 305 Tage 15512 kg 2.95 % 3.38 % 150 LP 117 BD AT4  
 Ø 8L 11941kg 3.43 % 3.46 % 127 LP 111 BD

**LL 107147kg 3.49% 3.50%**

Züchter + Eig.: **Plantahof, Kantonsstrasse 17, 7302 Landquart**

331-78



**BERNINA**

**17 LORI CH 120.1005.4390.9 BIBEREGG**

**\*2DL**

geb.: 10.12.12 gek.: 05.12.21 LBE 86-81-82/83-83/83 1.L bel. 21.04.23 JUNIOR FR 8758731067.1

<p><b>Rüttimann Wurl WILLIAM</b> CH 120.0459.6502.6 SINS G 99% +40 +1 -0.01 -6 -0.10 6074 4.03 3.32 Tö 3727 MIW: 96 FIW: 120 GZW: 1090 WZW: 117 FW: 95 Pers. 101 ZZ 98 ND 114 P 2-3/83 Kasein BB</p>	<p>WURL-ET CH 110.3231.9261.9 A.-HEINZENBERG P 3-3/84 G 99% -217 +1 +0.14 -10 -0.03 MIW: 93 GZW: 973 WZW: 99 FW: 76</p>
<p>LEILA CH 120.0837.9495.4 BIBEREGG  LBE 87-86-81/78-83/82 1.L <b>Ø 5L 7551 4.00 3.33 89 LP 88 BD</b> CH 68% -171 -5 +0.03 -11 -0.07 Pers: -171 ZZ: 104 MIW: 91 GZW: 955</p>	<p>PALOMA CH 110.4751.4869.4 *3DL LBE 92-89/94-91/92 2.L MIW: 88 GZW: 919 Ø 9L 10583 kg 3.75 % 3.41 % 111 LP 95 BD</p>
<p>*DL</p>	<p>VIGOR-ET US 195618.4 G 99% +138 +0 -0.08 +4 -0.01 MIW: 103 GZW: 1074 WZW: 107 FW: 100</p>
	<p>LOLA CH 120.0594.6337.2 LBE 80-84-79/84-80/81 1.L MIW: 80 GZW: 859 Ø 3L 6474 kg 4.20 % 3.41 % 79 LP 84 BD</p>

BS23/CH 08.23 68% +407 +25 +0.12 +7 -0.10 ZZ: 104 MBK: 97 MIW: 110 GZW: 1140 WZW: 108 FIW: 110  
CH Ext. 08.23 49% GN 103 Ra 108 Be 101 Fu 97 Eu 104  
1A 1 2.09 305 Tage 11024 kg 4.08 % 3.47 % 139 LP 113 BD AT4  
6B 1 9.00 305 Tage 15504 kg 3.74 % 3.61 % 149 LP 120 BD AZ4 Rx  
Ø 6L 13240kg 3.87 % 3.52 % 138 LP 123 BD

**LL 102775kg 3.99% 3.58%**

Eigentümer: **Schweizer Thomas, Hammer 1471, 9231 Egg (Flawil)**

1206-111

Züchter: **Casty Georg, Via Mirada 2, 7014 Trin**

-



LORI

## Zuchtfamilie LINDSAY

Züchter + Eigentümer: Sprecher Christian, Wald AR

### 18 Sprecher's Amuro LINDSAY CH 120.1079.8085.1

geb.:	21.07.13	gek.:	15.04.23	BS23/G	75% +436 +20 +0.03 +14 -0.01	GZW:	1066
V:	AMURO	CH	120.0905.0852.0	LBE	91-90-91/91-92/91 3.L		
VV:	CAFINO	CH	120.0305.6266.7	Ø 7L	8769 kg 3.84 % 3.57 % 100 LP 104 BD		
M:	LAGUNA	CH	120.0834.6838.1	HL:	6B 5 7.04 305 9936 kg 3.83 % 3.46 % 104 LP 103 BD		
MV:	GLENN-ET	CH	120.0236.6446.0				

### 19 Sprecher's Anibal LEONORA CH 120.1319.4514.7

geb.:	04.01.19	gek.:	29.03.23	BS23/G	72% +342 +25 +0.16 +14 +0.03	GZW:	1149
V:	ANIBAL-ET	CH	120.0830.2516.4	LBE	91-94-95/87-94/91 3.L		
VV:	VIGOR-ET	US	195618.4	Ø 2L	8101 kg 4.04 % 3.61 % 109 LP 102 BD		
M:	LINDSAY	CH	120.1079.8085.1	HL:	2A 5 3.03 305 9015 kg 3.94 % 3.57 % 116 LP 101 BD		
MV:	AMURO	CH	120.0905.0852.0				

### 20 Sprecher's Pete LAYA CH 120.1530.1642.9

geb.:	03.12.19	gek.:	14.01.23	BS23/G	70% +448 +12 -0.08 +17 +0.01	GZW:	1212
V:	PETE-ET	CH	120.1309.0035.2	LBE	82-81-85/86-80/83 1.L		
VV:	CALVIN-ET	CH	120.0794.8035.9	Ø 1L	305 7965 kg 3.74 % 3.39 % 116 LP 102 BD		
M:	LINDSAY	CH	120.1079.8085.1				
MV:	AMURO	CH	120.0905.0852.0				

### 21 Sprecher's Bender LANCHESTER CH 120.1530.1659.7

geb.:	10.11.20	gek.:	31.08.23	BS23/GA	63% +504 +28 +0.11 +24 +0.09	GZW:	1186
V:	BENDER-ET	IT	34990885777.8				
VV:	BIVER	CH	120.0942.9007.0				
M:	LINDSAY	CH	120.1079.8085.1				
MV:	AMURO	CH	120.0905.0852.0				

### 22 Sprecher's Seller LADY CH 120.1530.1676.4

geb.:	22.12.21			BS23/GA	57% +718 +33 +0.05 +28 +0.04	GZW:	1265
V:	SELLER	CH	120.1360.8893.1				
VV:	SUPERSTAR	IT	14990127961.0				
M:	LINDSAY	CH	120.1079.8085.1				
MV:	AMURO	CH	120.0905.0852.0				

### 23 Sprecher's Leon LUCY CH 120.1723.6902.5

geb.:	15.04.23			BS23/GA	56% +381 +34 +0.25 +12 -0.02	GZW:	1150
V:	LEON PP-ET	CH	120.1371.0303.9				
VV:	FILOMEN P	CH	120.1434.0249.2				
M:	LINDSAY	CH	120.1079.8085.1				
MV:	AMURO	CH	120.0905.0852.0				

## Zuchtfamilie JENNA

Eigentümer: Bamert-Weishaupt Christian, Mühlrüti

### 24 JENNA CH 120.1125.4223.5

geb.:	12.01.15	gek.:	26.01.23	BS23/G 75% +470 +32 +0.17 +15 -0.01 GZW: 1155
V:	UDORO	CH	120.1051.3484.3	LBE 95-92-93/92-90/93 4.L
VV:	UMBERTO	CH	120.0881.7492.8	Ø 5L 9542 kg 4.16 % 3.45 % 110 LP 94 BD
M:	JENNIFER	CH	120.0959.9004.7	HL: 4B 3 5.03 305 11285 kg 4.16 % 3.46 % 122 LP 97 BD
MV:	JONGLEUR-ET	CH	120.0270.9369.3	Züchter: Knecht Roman, Wald ZH

### 26 JESSY CH 120.1372.0562.7

geb.:	11.03.18	gek.:	07.07.22	BS23/CH 61% -376 +16 +0.45 +18 +0.44 GZW: 1160
V:	VERSUS P	CH	120.1074.2286.3	LBE 77-77-83/83-81/81 1.L
VV:	VASIENT-P	DE	814717407.4	Ø 2L 6301 kg 4.67 % 4.54 % 80 LP 98 BD
M:	JENNA	CH	120.1125.4223.5	HL: 1C 3 3.05 305 6870 kg 4.45 % 4.19 % 93 LP 98 BD
MV:	UDORO	CH	120.1051.3484.3	Züchter: Knecht Roman, Wald ZH

### 27 Bamert's Lennox JOLIE CH 120.1462.9686.9

geb.:	19.03.19	gek.:	06.01.23	BS23/CH 57% +356 +19 +0.06 +8 -0.06 GZW: 1098
V:	LENNOX	CH	120.1197.0288.5	LBE 83-82-80/83-83/82 1.L
VV:	BIVER	CH	120.0942.9007.0	Ø 1L 272 6689 kg 4.08 % 3.36 % 93 LP 98 BD
M:	JENNA	CH	120.1125.4223.5	Züchter: Bamert-Weishaupt Christian, Mühlrüti
MV:	UDORO	CH	120.1051.3484.3	

### 28 Bamert's Barca JULLA CH 120.1550.0702.9

geb.:	14.04.20	gek.:	26.10.22	BS23/CH 52% +319 +36 +0.31 +16 +0.07 GZW: 1161
V:	BARCA	CH	120.1262.1359.6	LBE 81-78-83/85-84/82 1.L
VV:	HAEGAR	CH	120.1185.8292.1	1. Lakt 2.06 305 7769 kg 4.27 % 3.49 % 98 BD
M:	JENNA	CH	120.1125.4223.5	Züchter: Bamert-Weishaupt Christian, Mühlrüti
MV:	UDORO	CH	120.1051.3484.3	

### 29 Bamert's Anibal JENNY CH 120.1550.0735.7

geb.:	06.06.21			BS23/A 44% +429 +26 +0.12 +16 +0.02 GZW: 1158
V:	ANIBAL-ET	CH	120.0830.2516.4	
VV:	VIGOR-ET	US	195618.4	
M:	JENNA	CH	120.1125.4223.5	Züchter: Bamert-Weishaupt Christian, Mühlrüti
MV:	UDORO	CH	120.1051.3484.3	

### 30 Bamert's Pete JONA CH 120.1755.9938.2

geb.:	26.01.23			BS23/A 43% +423 +17 -0.01 +16 +0.02 GZW: 1181
V:	PETE-ET	CH	120.1309.0035.2	
VV:	CALVIN-ET	CH	120.0794.8035.9	
M:	JENNA	CH	120.1125.4223.5	Züchter: Bamert-Weishaupt Christian, Mühlrüti
MV:	UDORO	CH	120.1051.3484.3	

## Original Braunvieh

### 31 HARMONY CH 120.1622.5256.6

geb.: 04.04.21      gek.: 07.08.23  
V: MARTIN      CH 120.1469.0538.9  
VV: ESCHER-ET      CH 120.1237.4608.0  
M: HEIDI      CH 120.1434.5639.6  
MV: ROLLER      CH 120.1243.6382.8

OB23/A 32% -133 +3 +0.12 +2 +0.10 GZW: 1079

1. Wägung: 21.5kg 4.38% 3.34%

Züchter + Eig.: Bischof Manfred, Stein SG

### 32 Rhyner's OB Gaio GIOIA CH 120.1531.2282.3

geb.: 06.02.21      gek.: 14.06.23  
V: GAIO      CH 120.1407.0527.5  
VV: GINO      CH 120.1232.7450.7  
M: NEVADA      CH 120.1194.4728.1  
MV: WILLIAM      CH 120.0476.5396.9

OB23/A 36% +178 +12 +0.07 +14 +0.12 GZW: 1037

Ø 2 Wägungen: 21.5kg 3.64% 2.87%

Züchter + Eig.: Rhyner Christoph, Nassen

### 33 ORANIA CH 120.1487.4509.9

geb.: 30.11.20      gek.: 10.04.23  
V: ORBITER      CH 120.1217.8298.1  
VV: ORELIO      CH 120.0675.3649.5  
M: RILKA      CH 120.0704.5259.1  
MV: RICO      CH 110.4680.6570.0

OB23/G 68% +692 +32 +0.06 +26 +0.03 GZW: 1233

Einsatzleistung: 25.7kg 3.77% 3.29%

Eigentümer: Kälin Ruedi, Bennau

Züchter: Hauser-Küttel Andreas+Pia, Hütten

### 34 LOECK CH 120.1524.9062.6

geb.: 11.10.20  
V: ORBITER      CH 120.1217.8298.1  
VV: ORELIO      CH 120.0675.3649.5  
M: LORENA      CH 120.1352.5399.6  
MV: LORENTO      CH 120.1156.0934.8

OB23/A 38% +477 +20 +0.01 +12 -0.06 GZW: 1117

Eigentümer: Oertle Andreas, Urnäsch

Züchter: Disch Fridolin, Elm



**NADIA Miss OLMA Original Braunvieh 2022**

Eigentümer: Rhyner Christoph, Nassen



- 35 VICKY CH 120.1537.2452.2**  
geb.: 05.10.20 gek.: 31.08.23 OB23/A 40% +363 +25 +0.16 +17 +0.06 GZW: 1124  
V: VALIDO CH 120.0784.8606.2  
VV: VULKOS CH 120.0154.7165.6  
M: FREUDI CH 120.1372.0625.9  
MV: WINITU CH 120.1126.2470.2  
**Züchter + Eig.: Honegger Felix, Hinwil**
- 36 VIOLA CH 120.1506.0352.3**  
geb.: 08.02.20 gek.: 27.09.22 OB23/CH 38% +318 -7 -0.28 +6 -0.07 GZW: 1114  
V: VITUS CH 120.1349.1995.4 LBE 83-82-82/84-81/83 1.L  
VV: VERO U-BACH CH 120.0784.5446.7 Ø 1L 296 6375 kg 3.29 % 3.37 % 87 LP 85 BD  
M: GEMSCHI CH 120.1351.1764.9  
MV: GREGORI CH 120.1194.4684.0  
**Eigentümer: Campell Duri, Chapella**  
Züchter: Baggenstos Andy, Weggis
- 37 NATASCHA CH 120.1518.3656.2**  
geb.: 23.11.19 gek.: 13.08.23 OB23/CH 49% +184 +12 +0.06 +7 +0.01 GZW: 1073  
V: WENDEL CH 120.1267.0898.6 LBE 80-80-82/79-84/80 1.L  
VV: WILLIAM CH 120.0476.5396.9 Ø 1L 304 6957 kg 4.00 % 3.42 % 95 LP 84 BD  
M: KELLY CH 120.1128.1259.8  
MV: KARADI CH 120.0887.9753.0  
**Eigentümer: Frick Jakob, Schachen b.Herisau**  
Züchter: Holdener Peter, Steinen
- 38 Sunehof Valsler DARIA-ET CH 120.1525.1433.9**  
geb.: 20.09.19 gek.: 31.12.22 OB23/G 73% +1127 +42 -0.05 +37 -0.03 GZW: 1200  
V: VALSER CH 120.1210.6601.2 LBE 82-87-85/80-82/82 1.L  
VV: VALIDO CH 120.0784.8606.2 Ø 1L 305 6839 kg 4.12 % 3.22 % 89 LP 97 BD  
M: RINETTA CH 120.1066.3835.7  
MV: RINO CH 120.0265.0369.8  
**Eigentümer: Landw. Schule Strickhof, Lindau**  
Züchter: Abächerli Franz, Hausen am Albis
- 39 BAMBI CH 120.1430.5532.2**  
geb.: 03.09.19 gek.: 15.08.23 OB23/G 71% +442 +9 -0.12 +3 -0.18 GZW: 1116  
V: BARTLI CH 120.0640.4636.2 LBE 84-81-83/81-79/82 1.L  
VV: VENTO CH 120.0045.7324.8 Ø 1L 305 5752 kg 3.92 % 3.34 % 77 LP 77 BD  
M: VANESSA CH 120.0672.8837.0  
MV: VERABIL CH 120.0406.8939.2  
**Züchter + Eig.: Litschi Reto, Gibswil**
- 40 LILIAN CH 120.1395.9241.1**  
geb.: 16.09.18 gek.: 12.08.22 OB23/CH 59% +333 +8 -0.08 +4 -0.11 GZW: 1121  
V: HARLEI CH 120.1156.0929.4 LBE 86-83-85/87-82/85 1.L  
VV: RIO CH 120.0648.9074.3 Ø 2L 7877 kg 3.58 % 3.43 % 102 LP 98 BD  
M: LOTTI CH 120.0917.5847.4 HL: 2B 5 3.11 305 8559 kg 3.41 % 3.49 % 103 LP 98 BD  
MV: KAI CH 120.0240.2771.4  
**Züchter + Eig.: Biser Ulrich, Urmäsch**
- 41 FADRINA CH 120.1372.0621.1**  
geb.: 08.02.18 gek.: 16.09.22 OB23/CH 62% +115 +9 +0.06 +14 +0.15 GZW: 1187  
V: WINITU CH 120.1126.2470.2 LBE 88-87-95/95-95/92 3.L  
VV: WALZER CH 120.0887.9916.9 Ø 3L 7029 kg 3.95 % 3.76 % 88 LP 89 BD  
M: JESSICA CH 120.1002.0765.8 HL: 3A 3 4.07 305 7655 kg 3.98 % 3.71 % 88 LP 89 BD  
MV: KARLO CH 120.0548.0075.2  
**Züchter + Eig.: Honegger Felix, Hinwil**
- 42 PRIMEL CH 120.1354.1685.8**  
geb.: 01.11.17 gek.: 14.03.23 OB23/CH 60% -202 +5 +0.19 +1 +0.12 GZW: 1069  
V: EIDGENOSS CH 120.1075.5483.0 LBE 84-84-81/82-83/82 1.L  
VV: MINOR CH 120.0534.8553.0 Ø 2L 6621 kg 4.25 % 3.74 % 82 LP 86 BD  
M: PIA CH 120.0909.3898.3 HL: 2B 4 3.10 305 7374 kg 4.15 % 3.78 % 85 LP 85 BD  
MV: VULKAN CH 120.0789.5902.3  
**Eigentümer: Frick Jakob, Schachen b.Herisau**  
Züchter: Schläpfer-Gwerder Ernst+Verena, Herisau

**43 GLENA CH 120.1396.1333.8**

geb.:	07.10.17	gek.:	01.09.22	OB23/G	75%	+174	+22	+0.22	+17	+0.17	GZW:	1289			
V:	LORDAN		CH 120.1126.9903.8	LBE	92-95-96/97-95/95	3.L									
VV:	RINO		CH 120.0265.0369.8	Ø 3L	7531	kg	4.53	%	3.83	%	95	LP 96 BD			
M:	ELENA		CH 120.1188.3546.1	HL:	3A 5	4.11	305	8090	kg	4.61	%	3.73	%	93	LP 96 BD
MV:	ELDOR		CH 120.1042.5087.2	<b>Züchter + Eig.: Schrepfer Martin, Wald ZH</b>											

**44 St. Johann Held FLAVIA CH 120.1160.1460.8**

geb.:	22.08.14	gek.:	01.06.23	OB23/G	78%	+250	+33	+0.33	+19	+0.14	GZW:	1130			
V:	HELD		CH 120.0607.3041.8	LBE	90-92-93/93-92/92	3.L									
VV:	HEIKO		CH 110.7070.5900.2	Ø 6L	8059	kg	4.39	%	3.62	%	88	LP 84 BD			
M:	FABIA		CH 120.0850.5595.4	HL:	5A 1	6.05	305	9057	kg	4.44	%	3.70	%	91	LP 85 BD
MV:	ADLER		CH 120.0541.2523.7	<b>Eigentümer: Betriebsgemeinschaft St. Johann , Altendorf</b> Züchter: Weber Pirmin, Altendorf											

**45 OLYMBIA CH 120.1113.5331.3**

geb.:	28.12.13	gek.:	12.06.23	OB23/CH	65%	-546	-7	+0.23	-2	+0.26	GZW:	1061			
V:	RINO		CH 120.0265.0369.8	LBE	78-82-77/83-85/80	1.L									
VV:	RONI		CH 110.9072.0085.3	Ø 6L	5681	kg	4.25	%	3.70	%	65	LP 76 BD			
M:	GOLDI		CH 120.0820.5836.1	HL:	6B 5	8.02	305	7897	kg	4.42	%	3.99	%	83	LP 86 BD
MV:	DOM		CH 120.0342.5954.9	<b>Eigentümer: Steuble Patrik, Appenzell</b> Züchter: Wilhelm - Nägeli Pablo, Hasliberg Reuti											

## Braunvieh Schweiz Elitekühe

- 46 VALMETA CH 120.1338.4771.5**  
geb.: 20.06.21 gek.: 02.09.23 BS23/GA 63% +207 +14 +0.07 +13 +0.08 GZW: 1170  
V: BARCA CH 120.1262.1359.6  
VV: HAEGAR CH 120.1185.8292.1  
M: VERONA CH 120.1105.3315.0  
MV: EDINBURGH-ET CH 120.1047.4497.5  
**Eigentümer: Ledergerber Andrin + Domenik, Herrliberg**  
Züchter: Baumann Hans, Hirzel
- 47 ETTERLIN'S BS Julius TROJA CH 120.1527.8161.8**  
geb.: 23.03.21 gek.: 15.08.23 BS23/GA 61% +379 -4 -0.26 +13 +0.00 GZW: 1130  
V: JULIUS CH 120.1456.9397.3  
VV: SUPERSTAR IT 14990127961.0  
M: ORKA CH 120.1401.3441.9  
MV: PHIL CH 120.1179.5309.8  
**Züchter + Eig.: Etterlin René, Obfelden**
- 48 POLKA CH 120.1604.9351.0**  
geb.: 26.02.21 gek.: 17.07.23 BS23/A 41% +693 +13 -0.21 +19 -0.07 GZW: 1219  
V: BRICE-ET CH 120.1313.8044.3  
VV: BENDER-ET IT 34990885777.8  
M: PETRA CH 120.1226.2547.8  
MV: VIRESTAR CH 120.0695.3773.5  
Ø 2 Wägungen: 27.4kg 3.43% 3.33%  
**Züchter + Eig.: Stricker Hansueli, Dürnten**
- 49 ZEMONI Hüge Sg HALMA CH 120.1517.9108.3**  
geb.: 07.02.21 gek.: 17.06.23 BS23/A 41% +857 +18 -0.23 +25 -0.07 GZW: 1285  
V: HUGE SG-ET CH 120.1377.9862.4  
VV: BENDER-ET IT 34990885777.8  
M: CALMA CH 120.1249.6434.6  
MV: CALVIN-ET CH 120.0794.8035.9  
Einsatzleistung: 23.3kg 3.31% 3.48%  
**Züchter + Eig.: Zeller Pirmin, Niederbüren**
- 50 Vetsch's Palmer ERIA CH 120.1515.4259.3**  
geb.: 04.02.21 gek.: 15.02.23 BS23/G 64% +418 +21 +0.05 +25 +0.14 GZW: 1264  
V: PALMER-ET CH 120.1387.5636.4  
VV: PIERO CH 120.1218.0606.9  
M: ENRICA CH 120.1402.9809.8  
MV: COLUMBUS CH 120.1245.8285.4  
LBE 81-84-86/84-82/83 1.L  
1. Lakt 2.00 210 5563 kg 4.39 % 3.52 % 111 BD  
**Züchter + Eig.: Vetsch Andreas, Rikon im Tösstal**
- 51 Philipp's Glenwood EXTASIA-ET CH 120.1604.2116.2**  
geb.: 18.01.21 gek.: 11.08.23 BS23/GA 63% -277 -6 +0.08 -4 +0.08 GZW: 1075  
V: GLENWOOD-ET CH 120.1309.0606.4  
VV: CALVIN-ET CH 120.0794.8035.9  
M: ELLA CH 120.1120.5040.2  
MV: JOKER-ET CH 120.0891.3085.5  
1. Wägung: 24.4kg 3.85% 3.52%  
**Züchter + Eig.: Zweifel Philipp, Linthal**
- 52 Tell'i's Cech Sg PAOLA CH 120.1527.8546.3**  
geb.: 05.01.21 gek.: 09.08.23 BS23/GA 61% +332 +21 +0.11 +14 +0.04 GZW: 1166  
V: CECH SG-ET CH 120.1436.1888.6  
VV: CAPUCINO CH 120.1181.7082.1  
M: PALINA-ET CH 120.1249.2286.5  
MV: SILVERSTONE CH 120.0742.1563.5  
1. Wägung: 25.8kg 3.04% 3.09%  
**Züchter + Eig.: Tell'i Hans-Jakob, Trin Mulin**
- 53 ETTERLIN'S BS Palmer VIOLINA CH 120.1527.8148.9**  
geb.: 18.11.20 gek.: 09.01.23 BS23/G 65% +849 +24 -0.14 +27 -0.04 GZW: 1359  
V: PALMER-ET CH 120.1387.5636.4  
VV: PIERO CH 120.1218.0606.9  
M: VIOLA CH 120.1267.9531.3  
MV: HUVI AT 317093322.0  
LBE 85-84-82/84-80/83 1.L  
1. Lakt 2.02 228 6252 kg 3.85 % 3.33 % 101 BD  
**Züchter + Eig.: Etterlin René, Obfelden**

- 54 H.U. Huser's O Malley ROSALIE CH 120.1585.2035.8**  
geb.: 12.11.20 gek.: 20.06.23 BS23/GA 62% +854 +31 -0.05 +35 +0.07 GZW: 1266  
V: O MALLEY FR 4427424483.1  
VV: BENDER-ET IT 34990885777.8 Ø 2 Wägungen: 35.6kg 3.69% 3.04%  
M: ROBINA CH 120.1320.7287.3  
MV: HAEGAR CH 120.1185.8292.1 **Züchter + Eig.: Huser Hansueli, Neu St. Johann**
- 55 AKA Dreamer ARABIA CH 120.1578.4075.4**  
geb.: 18.10.20 gek.: 22.08.23 BS23/GA 61% -228 +5 +0.20 +10 +0.26 GZW: 1136  
V: DREAMER-ET CH 120.0697.4255.9  
VV: SUPERSTAR IT 14990127961.0  
M: ANGOLA CH 120.1185.4423.3  
MV: PHIL CH 120.1179.5309.8 **Züchter + Eig.: Arnold Adrian, Altdorf UR**
- 56 Roffler's Blooming SANDY CH 120.1587.3868.5**  
geb.: 08.10.20 gek.: 24.08.23 BS23/A 41% +413 +19 +0.03 +28 +0.19 GZW: 1181  
V: BLOOMING-ET CH 120.0825.6880.8  
VV: GLENN-ET CH 120.0236.6446.0  
M: SIDNEY CH 120.1386.8136.9  
MV: SALOMON CH 120.0962.9600.1 **Züchter + Eig.: Roffler-Flütsch Thomas, Grüşch**
- 57 Wittenwilers Dembele AMERICA CH 120.1596.0649.5**  
geb.: 08.10.20 gek.: 29.09.22 BS23/G 66% -332 -33 -0.28 -11 +0.00 GZW: 1043  
V: DEMBELE CH 120.1384.7567.8 LBE 85-84-85/83-81/84 1.L  
VV: BENDER-ET IT 34990885777.8 Ø 1L 280 6421 kg 3.66 % 91 LP 100 BD  
M: ALESSIA CH 120.0673.8388.4  
MV: IPPO CH 120.0359.9710.5 **Züchter + Eig.: Wittenwiler Andreas, Nesslau**
- 58 Frei's Hüge Sg GABY CH 120.1537.4383.7**  
geb.: 03.10.20 gek.: 28.07.23 BS23/GA 62% +659 +15 -0.15 +19 -0.06 GZW: 1204  
V: HUGE SG-ET CH 120.1377.9862.4  
VV: BENDER-ET IT 34990885777.8  
M: GLORIA CH 120.1316.9115.0  
MV: ARROW IT 21002045985.3 **Züchter + Eig.: Frei Peter, Wildhaus**
- 59 RICKENBACH Alaska CAROLYN-ET CH 120.1528.8122.6**  
geb.: 19.09.20 gek.: 18.08.23 BS23/GA 62% +145 +5 -0.02 +4 -0.01 GZW: 1076  
V: ALASKO CH 120.1024.1748.2  
VV: BLOOMING-ET CH 120.0825.6880.8 1. Wägung: 32.2kg 2.99% 3.17%  
M: CINDY AT 975862309.5  
MV: STUWARD AT 937896534.6 **Züchter + Eig.: von Rickenbach jun. Beat, Steinerberg**
- 60 LBS Phil ALMA AT 183104374.5**  
geb.: 15.09.20 BS23/A 35% +321 +13 +0.00 +17 +0.08 GZW: 1107  
V: PHIL CH 120.1179.5309.8  
VV: NORWIN CH 120.0810.8209.1  
M: WEB AMANDA AT 163497968.5  
MV: BORDO AT 936689722.2 **Eigentümer: von Rickenbach jun. Beat, Steinerberg**  
**Züchter: Luxner Anton und Maria, KALTENBACH**
- 61 Roffler's Hüge Sg VERONA CH 120.1587.3866.1**  
geb.: 14.09.20 gek.: 20.08.23 BS23/A 40% +404 +17 +0.01 +19 +0.07 GZW: 1154  
V: HUGE SG-ET CH 120.1377.9862.4  
VV: BENDER-ET IT 34990885777.8  
M: VIRINA CH 120.1386.8125.3  
MV: GLENN-ET CH 120.0236.6446.0 **Züchter + Eig.: Roffler-Flütsch Thomas, Grüşch**

- 62 Camichel's Blooming SANTANA ROSE CH 120.1530.5729.3**  
geb.: 20.08.20 gek.: 11.08.23 BS23/GA 63% +304 +5 -0.10 +16 +0.07 GZW: 1100  
V: BLOOMING-ET CH 120.0825.6880.8  
VV: GLENN-ET CH 120.0236.6446.0  
M: NATASCHA ROS CH 120.1336.2262.6  
MV: BIG BOY-ET CH 120.0251.0515.2  
**Eigentümer: Planta Flurin + Camichel Gina , Zuoz**  
Züchter: Camichel-Sutter Claudio, Zuoz
- 63 Cadalbert's Pete NOZZA CH 120.1519.9086.8**  
geb.: 08.08.20 gek.: 04.10.22 BS23/G 67% +366 +7 -0.10 +20 +0.10 GZW: 1178  
V: PETE-ET CH 120.1309.0035.2 LBE 84-85-85/87-84/85 1.L  
VV: CALVIN-ET CH 120.0794.8035.9 Ø 1L 305 8082kg 3.98 % 3.59 % 110 LP 92 BD  
M: NOËLLE CH 120.1357.7499.6  
MV: CADENCE-ET US 71130650.7  
**Eigentümer: Vitali Matthias e Melanie, Olivone**  
Züchter: Cadalbert Samuel, Lantsch/Lenz
- 64 BELINDA CH 120.1528.7008.4**  
geb.: 19.04.20 gek.: 31.07.23 BS23/CH 46% +556 +12 -0.14 +19 +0.00 GZW: 1210  
V: HUGE SG-ET CH 120.1377.9862.4 LBE 86-85-80/87-80/84 1.L  
VV: BENDER-ET IT 34990885777.8 Ø 1L 305 7809kg 3.66 % 3.57 % 108 LP 121 BD  
M: BIENE CH 120.1377.1435.8  
MV: ALLURE CH 120.1176.2290.1  
**Eigentümer: Lanker Hansueli, Waldstatt**  
Züchter: BG Oswald / Bischof , Kirchberg SG
- 65 Lädi's Levi Sg LEXI CH 120.1422.7723.7**  
geb.: 04.04.20 gek.: 14.07.22 BS23/G 68% -295 +16 +0.40 -2 +0.12 GZW: 1083  
V: LEVI SG-ET CH 120.1352.9029.8 LBE 87-87-81/86-86/85 1.L  
VV: PANDA-P-ET CH 120.1162.3373.3 Ø 1L 305 6287kg 4.96 % 3.90 % 81 LP 108 BD  
M: SANTANA CH 120.1169.7374.5  
MV: ALINO CH 120.0677.5320.5  
**Züchter + Eig.: Ledergerber Andrin + Domenik, Herrliberg**
- 66 Taddei Top TI Senator DAMBRA CH 120.1522.2268.5**  
geb.: 10.03.20 gek.: 23.08.23 BS23/CH 52% +541 +40 +0.24 +40 +0.28 GZW: 1294  
V: SENATOR CH 120.1194.8733.1 LBE 85-84-82/86-86/84 1.L  
VV: SINATRA-ET AT 410015229.2 Ø 1L 298 8460kg 4.23 % 4.05 % 119 LP 122 BD  
M: COCA CH 120.0752.0121.7  
MV: JOKER-ET CH 120.0891.3085.5  
**Züchter + Eig.: Taddei Danilo e figli, Leontica**
- 67 ETTERLIN'S BS Wagner SOPHIA CH 120.1527.8128.1**  
geb.: 28.01.20 gek.: 10.02.23 BS23/G 68% -274 +12 +0.33 -2 +0.10 GZW: 1082  
V: WAGNER CH 120.1273.7943.7 LBE 85-84-82/84-81/83 1.L  
VV: ATOMIC CH 120.1097.3095.9 Ø 1L 305 6810kg 4.58 % 3.73 % 91 LP 102 BD  
M: GEORGIA CH 120.0896.5552.5  
MV: JULIASTAR-ET CH 120.0669.9007.6  
**Züchter + Eig.: Etterlin René, Obfelden**
- 68 VIOLETTA CH 120.1527.4943.4**  
geb.: 23.01.20 gek.: 02.08.23 BS23/CH 52% -138 -8 -0.03 -2 +0.04 GZW: 1080  
V: AMIR CH 120.1253.2069.1 LBE 81-82-83/85-75/82 1.L  
VV: ARROW IT 21002045985.3 Ø 1L 280 6244kg 3.92 % 3.52 % 83 LP 77 BD  
M: VERONIKA CH 120.1311.3789.4  
MV: BENNO CH 120.1154.7594.3  
**Eigentümer: Gwerder Andreas, Hütten**  
Züchter: Nötzli Bruno, Präfikon SZ
- 69 EVORA CH 120.1486.7825.0**  
geb.: 04.01.20 gek.: 24.02.22 BS23/CH 47% +533 +15 -0.09 +25 +0.09 GZW: 1233  
V: NOEGGI CH 120.1318.9097.3 LBE 85-83-83/83-84/83 1.L  
VV: FACT-ET CH 120.1127.4206.2 Ø 1L 305 6445kg 3.77 % 3.62 % 82 LP 75 BD  
M: EVITA CH 120.1118.7143.5  
MV: INDIO CH 120.0944.9155.2  
**Züchter + Eig.: Anderegg Heinz, Hinwil**

**70 Sutter's BS Phil ASHLY CH 120.1542.7342.5**

geb.: 26.12.19      gek.: 29.08.22      BS23/G 68% +327 +24 +0.14 +14 +0.04 GZW: 1049  
 V: PHIL              CH 120.1179.5309.8      LBE 87-82-84/84-83/84 1.L  
 VV: NORWIN        CH 120.0810.8209.1      Ø 1L 305 8010kg 4.44 % 3.63 % 110 LP 102 BD  
 M: ANTONIA        CH 120.1042.6772.6  
 MV: ZENO-ET        CH 120.0883.0336.6

**Züchter + Eig.: Sutter Dominik, Appenzell****71 Cabalzar's Swizzero BERNA CH 120.1503.6141.6**

geb.: 23.12.19      gek.: 26.08.23      BS23/CH 52% +604 +45 +0.27 +34 +0.17 GZW: 1331  
 V: SWIZZERO        CH 120.1399.0976.9      LBE 85-83-84/89-84/86 1.L  
 VV: DAREDEVIL-ET US 3012559129.9      Ø 1L 305 8585kg 4.29 % 3.75 % 119 LP 78 BD  
 M: SONIA            CH 120.1179.8931.8  
 MV: GENOX-BOY    CH 120.0794.8936.9

**Eigentümer: Blumenthal Renzo, Vella**  
Züchter: Cabalzar-Capeder Fabian+Laura, Lumbrein**72 ETTERLIN'S BS Pete VINORA CH 120.1527.8123.6**

geb.: 05.12.19      gek.: 16.03.23      BS23/G 69% +722 +16 -0.18 +17 -0.10 GZW: 1202  
 V: PETE-ET          CH 120.1309.0035.2      LBE 85-83-83/85-82/84 1.L  
 VV: CALVIN-ET      CH 120.0794.8035.9      Ø 1L 305 6571kg 3.84 % 3.39 % 86 LP 101 BD  
 M: VIOLA            CH 120.1267.9531.3  
 MV: HUVI            AT 317093322.0

**Züchter + Eig.: Etterlin René, Obfelden****73 Taddei Top TI Calvin DELISIA CH 120.1522.2266.1**

geb.: 04.12.19      gek.: 28.08.22      BS23/CH 53% +219 -9 -0.24 +7 -0.01 GZW: 1066  
 V: CALVIN-ET        CH 120.0794.8035.9      LBE 87-86-84/88-82/86 1.L  
 VV: NESTA            IT 24000366344.1      Ø 1L 290 7183kg 3.62 % 3.55 % 98 LP 113 BD  
 M: VILLA            CH 120.0833.3785.4  
 MV: GLENN-ET      CH 120.0236.6446.0

**Eig.: Gisler Urs, Sarina, Janis + Mettler Simon, Andermatt**  
Züchter: Taddei Danilo e figli, Leontica**74 JULIA CH 120.1536.5245.0**

geb.: 01.12.19      gek.: 06.09.23      BS23/CH 51% +25 -16 -0.24 +14 +0.18 GZW: 1076  
 V: BAYS-ET          CH 120.1145.9349.5      LBE 84-84-85/85-83/84 1.L  
 VV: ARROW            IT 21002045985.3  
 M: JOLA              CH 120.1369.3637.9  
 MV: BLOOMING-ET CH 120.0825.6880.8

**Eigentümer: Schwarz René u. Evelin, Vals**  
Züchter: Gmür Marcel, Armden**75 SINA-ET CH 120.1491.1219.7**

geb.: 25.10.19      gek.: 17.02.23      BS23/G 70% -36 +3 +0.06 +9 +0.14 GZW: 1147  
 V: GLENWOOD-ET CH 120.1309.0606.4      LBE 86-86-85/85-80/85 1.L  
 VV: CALVIN-ET      CH 120.0794.8035.9      Ø 1L 305 8430kg 3.81 % 3.51 % 112 LP 98 BD  
 M: SILKE            CH 120.0975.1650.4  
 MV: BLOOMING-ET CH 120.0825.6880.8

**Eigentümer: Hardegger Christian, Gams**  
Züchter: Wachter Hans, Mels**76 Felder's BS Besco BELUAH CH 120.1517.1724.3**

geb.: 23.10.19      gek.: 22.08.23      BS23/G 62% -34 -6 -0.06 +2 +0.04 GZW: 1059  
 V: BESCO            CH 120.1277.7830.8      LBE 85-85-83/88-85/85 1.L  
 VV: BLOOMING-ET CH 120.0825.6880.8      Ø 1L 305 7832kg 3.86 % 3.66 % 99 LP 96 BD  
 M: JOLIE            CH 120.1162.8560.2  
 MV: JONGLEUR-ET CH 120.0270.9369.3

**Eigentümer: Süess Matthias + Fränzi, Andwil SG**  
Züchter: Felder Franz und Pascal, Marbach LU**77 Vetsch's Silverstar CAROLLA CH 120.1498.2889.0**

geb.: 21.10.19      gek.: 29.01.23      BS23/G 69% +316 -1 -0.19 +1 -0.14 GZW: 1082  
 V: SILVERSTAR      CH 120.0550.7270.7      LBE 82-82-80/86-83/82 1.L  
 VV: SESAM            CH 120.0057.9327.0      Ø 1L 305 8829kg 4.24 % 3.33 % 115 LP 113 BD  
 M: CANELLA        CH 120.1245.8342.4  
 MV: VILENO        CH 120.0740.2882.2

**Züchter + Eig.: Vetsch Andreas, Rikon im Tösstal**

**78 Tischhauser's Pete ALESSIA CH 120.1532.4788.5**

geb.: 14.10.2019 gek.: 07.05.23 BS23/G 68% +249 -9 -0.26 +5 -0.05 GZW: 1125  
V: PETE-ET CH 120.1309.0035.2 LBE 87-88-81/88-84/85 1.L  
VV: CALVIN-ET CH 120.0794.8035.9 Ø 1L 305 6871kg 3.29% 3.54% 92 LP 121 BD  
M: ALPINA CH 120.1205.4063.6  
MV: ALINO CH 120.0677.5320.5

**Eigentümer: Lancker Hansueli, Waldstatt**  
Züchter: Tischhauser Hansueli, Krummenau

**79 Felder's BS Norwin NAARAH CH 120.1517.1722.9**

geb.: 29.09.19 gek.: 21.07.23 BS23/CH 54% +458 +33 +0.19 +35 +0.26 GZW: 1185  
V: NORWIN CH 120.0810.8209.1 LBE 84-80-86/84-83/84 1.L  
VV: NESTA IT 24000366344.1 Ø 1L 305 6340kg 3.85 % 3.71 % 86 LP 91 BD  
M: BEYONCE CH 120.1351.9710.8  
MV: BIVER CH 120.0942.9007.0

**Eigentümer: Rigozzi Severino + Odis, Aquila**  
Züchter: Felder Franz und Pascal, Marbach LU

**80 Schibraho Highlight HAVANNA CH 120.1496.1556.8**

geb.: 25.09.19 gek.: 04.06.23 BS23/CH 53% +97 +16 +0.17 +18 +0.20 GZW: 1093  
V: HIGHLIGHT-ET CH 120.1253.9439.5 LBE 86-84-85/88-84/86 1.L  
VV: BIVER CH 120.0942.9007.0 Ø 1L 305 7655kg 4.30 % 3.88 % 105 LP 109 BD  
M: ADONIA CH 120.1376.9589.3  
MV: ARROW IT 21002045985.3

**Eigentümer: Gwerder Andreas, Hütten**  
Züchter: Schaller Benno, Sörenberg

**81 Philipp's Glenwood GRACE CH 120.1402.4709.6**

geb.: 12.09.19 gek.: 04.07.23 BS23/G 68% -574 -7 +0.24 -11 +0.13 GZW: 1034  
V: GLENWOOD-ET CH 120.1309.0606.4 LBE 86-87-85/85-79/85 1.L  
VV: CALVIN-ET CH 120.0794.8035.9 Ø 1L 305 6199kg 4.76 % 3.84 % 86 LP 103 BD  
M: ALONA CH 120.0975.3780.6  
MV: ASTRO CH 120.0569.2944.4

**Züchter + Eig.: Zweifel Philipp, Linthal**

**82 Vetsch's Lennox KIRA CH 120.1402.9824.1**

geb.: 22.08.19 gek.: 29.06.23 BS23/G 68% +337 +21 +0.10 +24 +0.17 GZW: 1241  
V: LENNOX CH 120.1197.0288.5 LBE 82-85-82/86-80/83 1.L  
VV: BIVER CH 120.0942.9007.0 Ø 1L 305 8851kg 4.54 % 3.76 % 109 LP 111 BD  
M: KENWOOD CH 120.1245.8341.7  
MV: BLOOMING-ET CH 120.0825.6880.8

**Züchter + Eig.: Vetsch Andreas, Rikon im Tösstal**

**83 Langenhard's Haegar JANE CH 120.1462.6568.1**

geb.: 30.07.19 gek.: 03.12.22 BS23/CH 58% +376 +20 +0.06 +15 +0.03 GZW: 1143  
V: HAEGAR CH 120.1185.8292.1 LBE 86-83-80/86-85/84 1.L  
VV: UDORO CH 120.1051.3484.3 Ø 1L 295 6060kg 4.54 % 3.45 % 87 LP 96 BD  
M: JANE CH 120.0923.9283.7  
MV: ALINO CH 120.0677.5320.5

**Eigentümer: Tellì Hans-Jakob, Trin Mulin**  
Züchter: Schmid Willi, Gossau SG

**84 Berry's Lennox LEANDRA CH 120.1508.7753.5**

geb.: 02.07.19 gek.: 03.02.23 BS23/CH 56% +598 +7 -0.23 +17 -0.05 GZW: 1130  
V: LENNOX CH 120.1197.0288.5 LBE 85-84-83/85-84/84 1.L  
VV: BIVER CH 120.0942.9007.0 Ø 1L 305 7904kg 3.69 % 3.43 % 100 LP 104 BD  
M: LOTTI CH 120.1321.5965.9  
MV: ARROW IT 21002045985.3

**Züchter + Eig.: Berry Hanspeter, Grösch**

**85 SIDONIA CH 120.1410.6465.4**

geb.: 12.06.19 gek.: 15.10.22 BS23/G 71% +464 +20 +0.01 +23 +0.09 GZW: 1184  
V: LENNOX CH 120.1197.0288.5 LBE 84-84-79/85-84/83 1.L  
VV: BIVER CH 120.0942.9007.0 Ø 2L 9095kg 3.82 % 3.65 % 108 LP 103 BD  
M: SILVANA CH 120.1148.5740.5 HL: 2B 1 3.04 305 10320kg 3.82 % 3.69 % 112 LP 102 BD  
MV: ALINO CH 120.0677.5320.5

**Züchter + Eig.: Vollenweider Thomas + Patrick, Illnau**

- 86 BIENE CH 120.1486.9264.5**  
geb.: 14.05.19 gek.: 12.01.22 BS23/CH 52% +892 +24 -0.16 +38 +0.09 GZW: 1207  
V: BENDER-ET IT 34990885777.8 LBE 80-86-84/85-83/83 1.L  
VV: BIVER CH 120.0942.9007.0 Ø 1L 305 11407kg 3.66 % 3.64 % 140 LP 110 BD  
M: LERCHE CH 120.1136.5838.6  
MV: FANTASTIC-ET CH 120.0550.7284.4  
**Eigentümer: Wächter Hans, Mels**  
Züchter: Petrig Josef, Trachslau
- 87 hobi's-topswiss Lennox KATY CH 120.1456.0436.8**  
geb.: 02.04.19 gek.: 09.07.23 BS23/G 68% +59 -2 -0.06 +18 +0.22 GZW: 1121  
V: LENNOX CH 120.1197.0288.5 LBE 83-85-83/83-85/83 1.L  
VV: BIVER CH 120.0942.9007.0 Ø 1L 305 9685kg 3.91 % 3.72 % 123 LP 99 BD  
M: KIM CH 120.1108.8008.7  
MV: NESTO CH 120.0788.5937.8  
**Eigentümer: Hobi Jrene + Patrizia, Flums Hochwiese**  
Züchter: Hobi Hans, Flums Hochwiese
- 88 RICKENBACH Calvinus LILLYFEE CH 120.1451.4654.7**  
geb.: 02.03.19 gek.: 24.08.23 BS23/CH 57% -913 -5 +0.47 -2 +0.44 GZW: 1077  
V: CALVINUS-ET CH 120.1292.0260.3 LBE 85-85-84/86-83/85 1.L  
VV: CALVIN-ET CH 120.0794.8035.9 Ø 2L 7413kg 4.81 % 4.15 % 96 LP 111 BD  
M: LILLIAN CH 120.0601.0436.3 HL: 2C 3 3.07 273 8696kg 4.83 % 4.07 % 110 LP 111 BD  
MV: SILVER-ET CH 120.0801.5298.6  
**Züchter + Eig.: von Rickenbach jun. Beat, Steinerberg**
- 89 DARLINE CH 120.1393.3928.3**  
geb.: 04.11.18 gek.: 01.01.23 BS23/G 70% +484 -4 -0.32 +11 -0.08 GZW: 1004  
V: SALOMON CH 120.0962.9600.1 LBE 86-84-84/87-86/85 1.L  
VV: DALLY-ET US 197305.1 Ø 1L 305 8183kg 3.67 % 3.57 % 115 LP 124 BD  
M: VERA CH 120.1082.0913.5  
MV: FANTASTIC-ET CH 120.0550.7284.4  
**Eigentümer: Taddei Danilo e figli, Leontica**  
Züchter: Zuffi Pierino e Elena, Ponto Valentino
- 90 MINERVA CH 120.1419.4065.1**  
geb.: 27.10.18 gek.: 31.08.23 BS23/G 71% +271 +23 +0.16 +19 +0.14 GZW: 1165  
V: SALOMON CH 120.0962.9600.1 LBE 88-88-85/89-87/87 2.L  
VV: DALLY-ET US 197305.1 Ø 2L 8386kg 4.79 % 3.92 % 107 LP 111 BD  
M: MIRENA CH 120.1141.7851.7 HL: 2A 3 3.10 305 9624kg 4.58 % 3.96 % 116 LP 113 BD  
MV: ANTHONY CH 120.0677.5311.3  
**Züchter + Eig.: Koller Ueli, Teufen AR**
- 91 Strickhof Chiquito CHIQUITA CH 120.1425.6151.0**  
geb.: 18.09.18 gek.: 04.06.23 BS23/CH 59% +663 +15 -0.16 +19 -0.05 GZW: 1141  
V: CHIQUITO CH 120.1245.8311.0 LBE 84-81-84/84-84/83 1.L  
VV: VILENO CH 120.0740.2882.2 Ø 2L 8703kg 3.91 % 3.36 % 101 LP 96 BD  
M: OCTAVIA CH 120.0710.5863.1 HL: 2B 1 3.05 305 10477kg 3.62 % 3.37 % 114 LP 92 BD  
MV: NIRVANA IT 48990022965.1  
**Züchter + Eig.: Landw. Schule Strickhof, Lindau**
- 92 Philipp's Phil PEGGY-SUE CH 120.1402.4683.9**  
geb.: 11.09.18 gek.: 14.02.23 BS23/CH 62% +471 +29 +0.13 +14 -0.03 GZW: 1141  
V: PHIL CH 120.1179.5309.8 LBE 98-88-95/94-86/94 3.L  
VV: NORWIN CH 120.0810.8209.1 Ø 1L 305 8445kg 5.16 % 3.60 % 100 LP 107 BD  
M: ALONA CH 120.0975.3780.6 HL: 2B 5 3.02 305 8445kg 5.16 % 3.60 % 100 LP 107 BD  
MV: ASTRO CH 120.0569.2944.4  
**Züchter + Eig.: Zweifel Philipp, Linthal**
- 93 HENRIKE CH 120.1435.4832.9**  
geb.: 11.09.18 gek.: 06.08.23 BS23/CH 64% +237 -15 -0.34 +8 +0.00 GZW: 1061  
V: BLOOMING-ET CH 120.0825.6880.8 LBE 92-93-91/95-95/93 3.L  
VV: GLENN-ET CH 120.0236.6446.0 Ø 3L 11196 kg 3.15 % 3.59 % 143 LP 142 BD  
M: HALDI CH 120.0918.4288.3 HL: 3A 6 3.11 297 13087 kg 3.06 % 3.52 % 153 LP 148 BD  
MV: JET-ET CH 120.0357.0041.5  
**Eigentümer: Holenstein Martin, Stein SG**  
Züchter: Holenstein Hans + Martin, Stein SG



- 94 LENI CH 120.1456.0561.7**  
geb.: 11.09.18 gek.: 20.07.22 BS23/CH 61% +101 +11 +0.10 +8 +0.06 GZW: 1084  
V: LENNOX CH 120.1197.0288.5 LBE 82-84-85/85-87/84 1.L  
VV: BIVER CH 120.0942.9007.0 Ø 2L 7963kg 4.11 % 3.59 % 101 LP 100 BD  
M: ZARINA CH 120.1217.7206.7 HL: 2B 5 3.10 305 8556kg 4.27 % 3.71 % 103 LP 102 BD  
MV: GENOX-BOY CH 120.0794.8936.9 **Züchter + Eig.: Knaus Jakob, St. Peterzell**
- 95 Schnider's Biver TESSA CH 120.1455.3261.6**  
geb.: 15.08.18 gek.: 21.08.23 BS23/CH 60% -191 +7 +0.21 +6 +0.18 GZW: 1076  
V: BIVER CH 120.0942.9007.0 LBE 86-82-85/88-85/85 1.L  
VV: BLOOMING-ET CH 120.0825.6880.8 Ø 2L 6450kg 4.16 % 3.79 % 85 LP 87 BD  
M: TRILLA CH 120.0899.6616.4 HL: 2B 5 3.01 305 7488kg 4.30 % 3.79 % 91 LP 87 BD  
MV: JONGLEUR-ET CH 120.0270.9369.3 **Züchter + Eig.: Schnider Franz, Tamins**
- 96 AURELIA CH 120.1435.5529.7**  
geb.: 20.07.18 gek.: 01.08.22 BS23/CH 62% -219 +14 +0.32 +0 +0.11 GZW: 1100  
V: LENNOX CH 120.1197.0288.5 LBE 93-90-92/97-88/93 3.L  
VV: BIVER CH 120.0942.9007.0 Ø 3L 7758kg 4.59 % 3.51 % 99 LP 92 BD  
M: AMANDA CH 120.1020.7189.9 HL: 3A 3 4.00 305 8929kg 4.65 % 3.63 % 101 LP 91 BD  
MV: KARLO CH 120.0548.0075.2 **Züchter + Eig.: Keller Konrad, Hundwil**
- 97 Buchsbaum Bender BROCCA CH 120.1308.5919.3**  
geb.: 17.06.18 gek.: 28.07.23 BS23/CH 64% +731 +14 -0.21 +19 -0.08 GZW: 1188  
V: BENDER-ET IT 34990885777.8 LBE 90-89-91/97-92/92 3.L  
VV: BIVER CH 120.0942.9007.0 Ø 3L 8288kg 3.58 % 3.40 % 108 LP 95 BD  
M: JANE CH 120.0877.1762.1 HL: 3A 5 4.01 305 9246kg 3.59 % 3.46 % 110 LP 97 BD  
MV: JONGLEUR-ET CH 120.0270.9369.3 **Eigentümer: Schönbächler Christian, Einsiedeln**  
Züchter: Schönbächler Rene + Werner, Willerzell
- 98 OPENDIRA CH 120.1410.6450.0**  
geb.: 27.03.18 gek.: 13.08.23 BS23/G 74% +548 +12 -0.14 +15 -0.05 GZW: 1104  
V: PHIL CH 120.1179.5309.8 LBE 80-84-82/83-80/81 1.L  
VV: NORWIN CH 120.0810.8209.1 Ø 3L 8881kg 3.89 % 3.51 % 106 LP 104 BD  
M: OLGA 2 CH 120.0679.8125.7 HL: 2A 1 3.03 305 9707kg 4.08 % 3.50 % 112 LP 104 BD  
MV: TAU CH 120.0148.8757.1 **Züchter + Eig.: Vollenweider Thomas + Patrick, Illnau**
- 99 Ládi's Bender VICTORIA CH 120.1416.3701.8**  
geb.: 14.03.18 gek.: 06.01.23 BS23/G 71% +58 +6 +0.06 +13 +0.15 GZW: 1128  
V: BENDER-ET IT 34990885777.8 LBE 90-94-87/96-97/92 3.L  
VV: BIVER CH 120.0942.9007.0 Ø 1L 278 7694kg 4.17 % 3.81 % 102 LP 108 BD  
M: SANTANA CH 120.1169.7374.5 HL: 1C 1 2.08 278 7694kg 4.17 % 3.81 % 102 LP 108 BD  
MV: ALINO CH 120.0677.5320.5 **Eigentümer: Ledergerber Andrin + Domenik, Herrliberg**  
Züchter: Ledergerber Peter, Herrliberg
- 100 Lärchenhof-BS Blooming BROOKE CH 120.1383.6114.8**  
geb.: 12.03.18 gek.: 17.08.23 BS23/CH 63% -257 -17 -0.09 -4 +0.07 GZW: 1031  
V: BLOOMING-ET CH 120.0825.6880.8 LBE 91-90-93/94-95/92 3.L  
VV: GLENN-ET CH 120.0236.6446.0 Ø 3L 6605kg 3.85 % 3.76 % 80 LP 92 BD  
M: ZIMBEL CH 120.0839.9663.1 HL: 2A 1 3.06 305 7316kg 3.85 % 3.70 % 88 LP 92 BD  
MV: ZOLIVO-ET CH 110.2141.1097.5 **Züchter + Eig.: Piechl Martin, Istighofen**
- 101 Leerüthof Biver BEVERLY CH 120.1367.7174.1**  
geb.: 03.02.18 gek.: 03.04.23 BS23/G 62% +246 +7 -0.04 +10 +0.02 GZW: 1032  
V: BIVER CH 120.0942.9007.0 LBE 94-94-88/95-93/93 3.L  
VV: BLOOMING-ET CH 120.0825.6880.8 Ø 2L 7878kg 4.20 % 3.56 % 92 LP 92 BD  
M: PLANKA-ET CH 120.0906.9530.5 HL: 2A 1 4.01 305 8588kg 4.15 % 3.41 % 94 LP 91 BD  
MV: DYNASTY-ET US 193371.0 **Züchter + Eig.: Wintsch Heinrich, Gossau ZH**

**102 GW Star Salomon SEISME CH 120.1307.5663.8**

geb.:	09.11.17	gek.:	22.03.23	BS23/CH 63% +87 +6 +0.03 +12 +0.12 GZW: 1140
V:	SALOMON	CH	120.0962.9600.1	LBE 88-93-94/96-95/93 3.L
VV:	DALLY-ET	US	197305.1	Ø 3L 7325kg 4.12 % 3.61 % 89 LP 100 BD
M:	JOLLY	CH	120.1167.2202.2	HL: 3A 3 4.03 305 8644kg 4.18 % 3.62 % 96 LP 99 BD
MV:	NESCARDO	CH	120.0725.9053.6	<b>Züchter + Eig.:</b> Gwerder Konrad, Schönenberg ZH

**103 LADINA CH 120.1368.7978.2**

geb.:	02.10.17	gek.:	23.08.23	BS23/G 73% +168 +32 +0.35 +22 +0.22 GZW: 1213
V:	ASTRO	CH	120.0569.2944.4	LBE 93-93-91/91-87/91 3.L
VV:	PARKO	CH	110.0931.0926.8	Ø 3L 9392kg 4.71 % 3.96 % 108 LP 108 BD
M:	ILONA	CH	120.1142.3352.0	HL: 2A 1 3.08 305 10417kg 4.61 % 3.96 % 119 LP 107 BD
MV:	BIVER	CH	120.0942.9007.0	<b>Eigentümer:</b> Ledergerber Andrin + Domenik, Herrliberg Züchter: Rebsamen Josef, Eschenbach LU

**104 NZ's Saas BS Calvin PALMIRA CH 120.1323.1267.2**

geb.:	24.08.17	gek.:	13.08.23	BS23/CH 65% +492 +5 -0.20 +25 +0.11 GZW: 1233
V:	CALVIN-ET	CH	120.0794.8035.9	LBE 90-88-93/96-93/92 3.L
VV:	NESTA	IT	24000366344.1	Ø 3L 8351kg 3.73 % 3.59 % 104 LP 95 BD
M:	PRICZILLA	CH	120.1025.9399.5	HL: 2B 7 3.02 305 9330kg 3.73 % 3.75 % 112 LP 102 BD
MV:	BLOOMING-ET	CH	120.0825.6880.8	<b>Eigentümer:</b> Blumenthal Renzo, Vella Züchter: Zimmermann Niklaus, Saas im Prättigau

**105 Sun Valley Genox-Boy MELANIA CH 120.1313.3077.6**

geb.:	04.12.16	gek.:	24.09.22	BS23/CH 64% -78 +7 +0.14 +12 +0.21 GZW: 1086
V:	GENOX-BOY	CH	120.0794.8936.9	LBE 98-96-94/95-85/94 3.L
VV:	GLENN-ET	CH	120.0236.6446.0	Ø 3L 9259kg 4.10 % 3.87 % 118 LP 124 BD
M:	EUREKA	CH	120.1169.8318.8	HL: 2B 7 3.08 305 9922kg 4.39 % 4.05 % 121 LP 126 BD
MV:	EGAL	CH	120.0658.8813.8	<b>Eigentümer:</b> Taddei Danilo e figli, Leontica Züchter: Azienda agricola Croce, Campo (Blenio)

**106 FANTASIE CH 120.1320.3328.7**

geb.:	09.11.16	gek.:	29.08.23	BS23/CH 63% +262 +15 +0.06 +15 +0.08 GZW: 1076
V:	BLOOMING-ET	CH	120.0825.6880.8	LBE 84-85-84/85-81/84 1.L
VV:	GLENN-ET	CH	120.0236.6446.0	Ø 2L 7440kg 4.27 % 3.42 % 97 LP 90 BD
M:	VERA	CH	120.1071.8275.0	HL: 1B 8 2.11 305 7997kg 4.25 % 3.43 % 109 LP 89 BD
MV:	FANTASTIC-ET	CH	120.0550.7284.4	<b>Züchter + Eig.:</b> Janka Balzer, Obersaxen

**107 Häsi's Blooming FURKA CH 120.1259.2372.4**

geb.:	19.10.16	gek.:	06.01.23	BS23/CH 64% +384 +26 +0.14 +27 +0.18 GZW: 1192
V:	BLOOMING-ET	CH	120.0825.6880.8	LBE 94-93-95/89-94/93 3.L
VV:	GLENN-ET	CH	120.0236.6446.0	Ø 3L 8668kg 4.32 % 3.88 % 99 LP 96 BD
M:	FUNNY	CH	120.0668.4124.8	HL: 3B 1 4.11 305 9180kg 4.48 % 3.85 % 95 LP 94 BD
MV:	DYLAN	CH	120.0984.2546.1	<b>Züchter + Eig.:</b> Hengartner Ivo, Zihlschlacht

**108 Knaus Blooming BIANCA CH 120.1301.0394.4**

geb.:	06.08.16	gek.:	22.08.23	BS23/G 75% +211 +1 -0.10 +17 +0.13 GZW: 1111
V:	BLOOMING-ET	CH	120.0825.6880.8	LBE 87-84-86/85-85/85 1.L
VV:	GLENN-ET	CH	120.0236.6446.0	Ø 3L 9669kg 4.20 % 3.69 % 114 LP 100 BD
M:	PETRA	CH	120.0642.9796.2	HL: 3B 5 5.08 305 11370kg 4.11 % 3.62 % 124 LP 98 BD
MV:	PICARD-ET	CH	110.2440.9300.2	<b>Züchter + Eig.:</b> Knaus Hansruedi, Wattwil

**109 VERONA CH 120.1105.3315.0**

geb.:	14.02.15	gek.:	01.08.22	BS23/CH 68% +334 +9 -0.06 +10 -0.02 GZW: 1092
V:	EDINBURGH-ET	CH	120.1047.4497.5	LBE 97-98-91/95-94/94 6.L
VV:	NESTA	IT	24000366344.1	Ø 6L 8049kg 4.15 % 3.50 % 93 LP 91 BD
M:	VELIA	CH	120.1001.2697.3	HL: 6B 1 7.06 305 11337kg 4.00 % 3.46 % 117 LP 108 BD
MV:	VIGOR-ET	US	195618.4	<b>Eigentümer:</b> Ledergerber Andrin + Domenik + Baumann Hans, Herrliberg Züchter: Baumann Hans, Hirze

**110 KALINKA CH 120.0658.1006.1**

geb.: 23.10.13      gek.: 25.06.23  
V: ASTRO            CH 120.0569.2944.4  
VV: PARKO          CH 110.0931.0926.8  
M: KRONI            CH 120.0658.0945.4  
MV: PRUNKI        CH 110.9160.4338.0

BS23/CH 66% +69 +29 +0.36 +7 +0.06 GZW: 1115  
LBE 96-93-91/95-92/94 3.L  
Ø 5L 9480kg 4.87 % 3.53 % 106 LP 106 BD  
HL: 3B 7 6.01 305 10896kg 4.31 % 3.41 % 115 LP 102 BD  
**Eigentümer: Zweifel Philipp, Linthal**  
Züchter: Roth - Buschor Maria und Otto, Vilters

**111 TORA CH 120.1057.5473.7**

geb.: 08.11.12      gek.: 10.03.22  
V: TANGO-ET        CH 120.0301.4318.7  
VV: ACE-ET          US 190202.0  
M: JUWELA 2        CH 120.0829.4916.4  
MV: JONGLEUR-ET CH 120.0270.9369.3

BS23/CH 67% +48 -14 -0.22 +6 +0.06 GZW: 1020  
LBE 94-90-95/96-88/93 5.L  
Ø 7L 10773kg 3.81 % 3.57 % 120 LP 101 BD  
HL: 6A 3 8.02 305 13525kg 3.70 % 3.39 % 140 LP 99 BD  
**Eigentümer: Gwerder Konrad, Schönenberg ZH**  
Züchter: Müdespacher Robert, Wald ZH



**NADIN Miss OLMA Brown Swiss 2022**  
Eigentümer: Peter Albert, Lienz

## Jersey

### 160 OANA CH 120.1604.9341.1

geb.: 12.10.20 gek.: 03.08.23  
V: DANDI DK 304614.2  
VV: DAU DK 304251.9  
M: OTTAWA CH 120.1453.9457.3  
MV: QUINTANA-ET DK 304301.1

JE23/CH 55% +61 +47 +0.75 +19 +0.28  
LBE 85-83-81/86-83/84 1.L  
Ø 1L 305 6133kg 6.28 % 4.47 % 86 LP 76 BD

E: Stricker Hansueli, 8635 Dürnten

### 161 Eichmühli's Primero LAVINIA CH 120.1560.1590.0

geb.: 17.09.20 gek.: 12.08.22  
V: PRIMERO US 67172944.6  
VV: MARVEL US 117422971.6  
M: LOULOU CH 120.1397.0332.9  
MV: ZOLT DK 303599.3

JE23/CH 54% -227 -4 +0.14 +5 +0.24  
LBE 84-86-84/86-83/84 1.L  
Ø 1L 305 5770kg 5.04 % 4.12 % 78 LP 90 BD

E: Wittwer Niklaus, 8442 Hettlingen

### 162 OBADJA CH 120.1525.7624.5

geb.: 26.08.20 gek.: 08.08.23  
V: CASINO-ET US 3125141657.9  
VV: REGENCY US 67248196.1  
M: ORLINDA CH 120.0940.2075.2  
MV: FANTOM US 113636848.4

JE23/CH 58% -139 -10 -0.05 -3 +0.04  
LBE 88-87-84/85-84/85 1.L  
Ø 1L 303 5356kg 5.28 % 4.01 % 76 LP 76 BD

E: Stricker Hansueli, 8635 Dürnten

### 163 RICKENBACH Joel FANNY CH 120.1451.4686.8

geb.: 23.07.20 gek.: 29.08.23  
V: JOEL-ET CA 106797223.0  
VV: LEGAL-ET US 61929249.0  
M: FAITH CH 120.1167.5750.5  
MV: BARNABAS US 67342492.9

JE23/CH 51% -43 -2 +0.00 +3 +0.08  
LBE 86-86-84/87-87/86 1.L  
Ø 1L 305 7285kg 5.07 % 4.17 % 98 LP 82 BD

E: Duss Roland, 8340 Hinwil

### 164 Mary's Jxbellman BARCA CH 120.1458.1626.6

geb.: 17.07.19 gek.: 06.06.23  
V: JXBELLMAN-ET US 3132350031.1  
VV: JX AVON-ET US 3011609974.2  
M: PINGPONG CH 120.1312.1615.5  
MV: PRIMERO US 67172944.6

JE23/CH 61% -19 +9 +0.17 -10 -0.16  
LBE 86-83-84/85-87/84 1.L  
Ø 2L 6507kg 5.84 % 3.77 % 83 LP 80 BD  
HL: 2A 1 2.10 305 7069kg 6.00 % 3.86 % 82 LP 82 BD

E: Duss Roland, 8340 Hinwil

### 165 Eichmühli's Texas DASHA CH 120.1501.3830.8

geb.: 05.07.19 gek.: 30.03.23  
V: TEXAS-ET US 67312531.4  
VV: IRWIN-ET US 117423084.2  
M: DAINA CH 120.1150.7869.4  
MV: DJ HOLMER-ET DK 303057.8

JE23/CH 65% -335 +22 +0.69 +15 +0.49  
LBE 90-96-88/94-93/92 3.L  
Ø 2L 6258kg 5.84 % 4.46 % 83 LP 89 BD  
HL: 2A 1 2.09 301 6801kg 5.90 % 4.56 % 82 LP 90 BD

E: Wittwer Niklaus, 8442 Hettlingen

### 166 Steiner Casino ALASKA CH 120.1388.5982.9

geb.: 01.07.19 gek.: 31.08.22  
V: CASINO-ET US 3125141657.9  
VV: REGENCY US 67248196.1  
M: XIOMARA CH 120.1256.2846.9  
MV: JX GOLDA-ET US 67080468.7

JE23/CH 64% +665 +13 -0.35 +39 +0.21  
LBE 83-87-81/86-85/84 1.L  
Ø 2L 6963kg 4.52 % 4.30 % 94 LP 79 BD  
HL: 1A 5 2.02 305 7024kg 4.48 % 4.09 % 100 LP 78 BD

E: Steiner Christian, 8342 Wernetshausen

### 167 FAHRA CH 120.1486.7800.7

geb.: 25.03.19 gek.: 13.03.23  
V: CASINO-ET US 3125141657.9  
VV: REGENCY US 67248196.1  
M: FAYOLA CH 120.1224.3133.8  
MV: BARNABAS US 67342492.9

JE23/A 42% +21 +9 +0.14 +12 +0.19  
LBE 85-83-81/83-84/83 1.L  
Ø 1L 305 5818kg 4.95 % 4.02 % 71 LP 61 BD

E: Anderegg Heinz, 8340 Hinwil

**168 Steiner Casino ZALOME CH 120.1388.5969.0**

geb.: 20.10.18      gek.: 12.10.22  
V: CASINO-ET      US 3125141657.9  
VV: REGENCY      US 67248196.1  
M: WHISKEY      CH 120.1174.8326.7  
MV: PAT            US 67070529.8

JE23/CH 66% -144 +15 +0.39 +14 +0.34  
LBE 92-92-93/97-94/94 3.L  
Ø 2L 5838kg 5.78 % 4.45 % 78 LP 79 BD  
HL: 2A 5 3.00 298 6166kg 5.64 % 4.36 % 77 LP 78 BD  
**E: Steiner Christian, 8342 Wernetshausen**

**169 ORCHIS CH 120.1318.9128.4**

geb.: 29.07.17      gek.: 30.03.23  
V: DILLAN P      US 67485211.0  
VV: VINTAGE-P ET      US 67184498.9  
M: OPALIA      CH 120.0701.6669.6  
MV: MAY            DK 302229.0

JE23/CH 66% +338 -1 -0.31 -6 -0.32  
LBE 82-86-80/81-84/82 1.L  
Ø 2L 6207kg 4.99 % 3.67 % 71 LP 63 BD  
HL: 3B 1 4.01 305 6461kg 5.00 % 3.64 % 69 LP 61 BD  
**E: Anderegg Heinz, 8340 Hinwil**



**RICKENBACH Joel FANNY**

1.L 7'285kg 5.07% 4.17%, LBE 86-86-84/87-87/ VG 86 1.L

Züchter: Beat von Rickenbach, Steinerberg

Eigentümer: Roland Duss, HinwilFoto: Guillaume Moy



## Die Drehscheibe zur Vermarktung von Bündnervieh

Stallverkauf, Auktionen, öffentliche  
Märkte, Tiertransportlogistik,  
Beratung und Vermittlung.

graubünden Vieh AG, 7408 Cazis  
graubuendenvieh.ch, Tel. 081 254 20 10

**graub**ünden Vieh